

FUNKCJONALNOŚĆ KONTROLA ZAMYKANIA OKNA – KAMELEON SQL 7.40.7

KAMELEON SQL 7.40.7 został wyposażony w dodatkową funkcjonalność kontroli wprowadzanych / edytowanych przez użytkownika danych pod kątem przypadkowego porzucenia wprowadzonych danych Aplikacji zmian. Funkcjonalność ta jest opcjonalna i definiowana w uprawnieniach użytkownika (domyślnie jest wyłączona). W uprawnieniach użytkownika na zakładce „Kontekst / Środowisko / Inne” mamy możliwość włączenia / wyłączenia opcji nazwanej „Kontrola zamykania okna” z możliwościami :

- Nie zadawaj pytań, gdy zamykam okno

Kolory Kontekst / Środowisko / Inne

Kontekstowe wyszukiwanie [standard ▼

Określa rodzaj przycisków na ekranie
Przezroczyste przyciski na pulpicie ▼

Określa domyślnie typ rozchodu - towar / usługa
Domyślnie odpowiedź rozchód towar ▼

Określa sposób kontroli chronologii rozl. transak.
Kontroluj chronologię rozliczeń transak ▼

Określa czy kontrolować zamykanie okien
Nie zadawaj pytań, gdy zamykam okno ▼

Określa ładowanie Outlook'a podczas logowania
Uruchamiaj Terminarz podczas logowa ▼

Określa status nowego zamówienia od klienta
Status nowego zamówienia ='REALIZOV ▼

Określa status nowego zamówienia do dostawcy
Status nowego zamówienia ='REALIZOV ▼

Określa status nowego Projektu / Zlecenia
Status nowego projektu ='REALIZOWAN ▼

- Kontroluj / monitoruj zamykanie okien

Kontekstowe wyszukiwanie [standard ▼

Określa rodzaj przycisków na ekranie
Przezroczyste przyciski na pulpicie ▼

Określa domyślnie typ rozchodu - towar / usługa
Domyślnie odpowiedź rozchód towar ▼

Określa sposób kontroli chronologii rozl. transak.
Kontroluj chronologię rozliczeń transak ▼

Określa czy kontrolować zamykanie okien
Kontroluj / monitoruj zamykanie okien ▼

Określa ładowanie Outlook'a podczas logowania
Uruchamiaj Terminarz podczas logowa ▼

Określa status nowego zamówienia od klienta
Status nowego zamówienia ='REALIZOV ▼

Określa status nowego zamówienia do dostawcy
Status nowego zamówienia ='REALIZOV ▼

Określa status nowego Projektu / Zlecenia
Status nowego projektu ='REALIZOWAN ▼

Przy włączonej kontroli zamykania okien, program będzie wyświetlał komunikaty potwierdzające zamiar zamknięcia okna z danymi bez ich zapisu.

Przykład dla kartoteki magazynowej

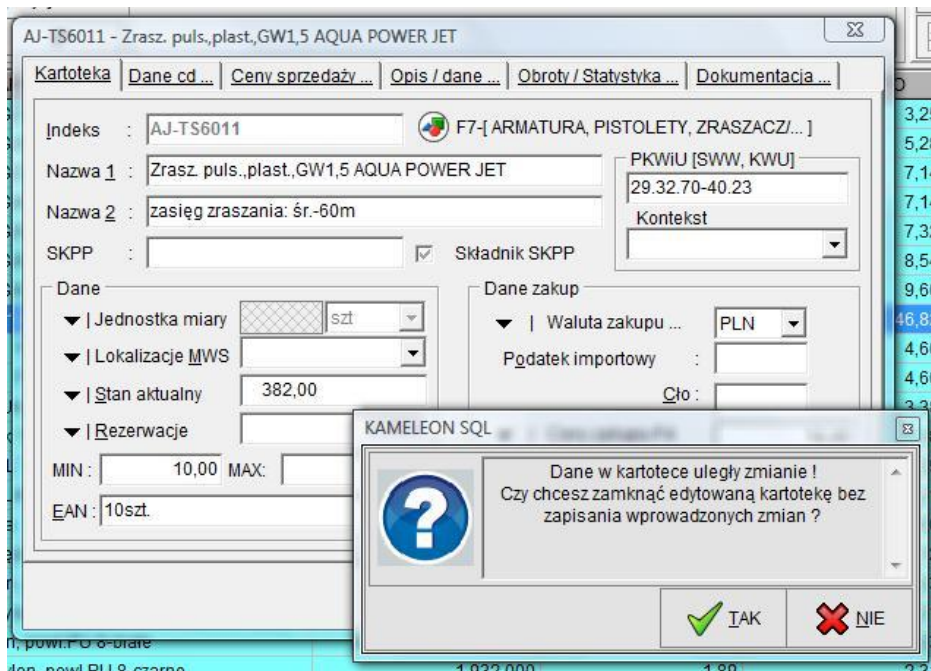

Próba porzucenia nowo utworzonego dokumentu WZ

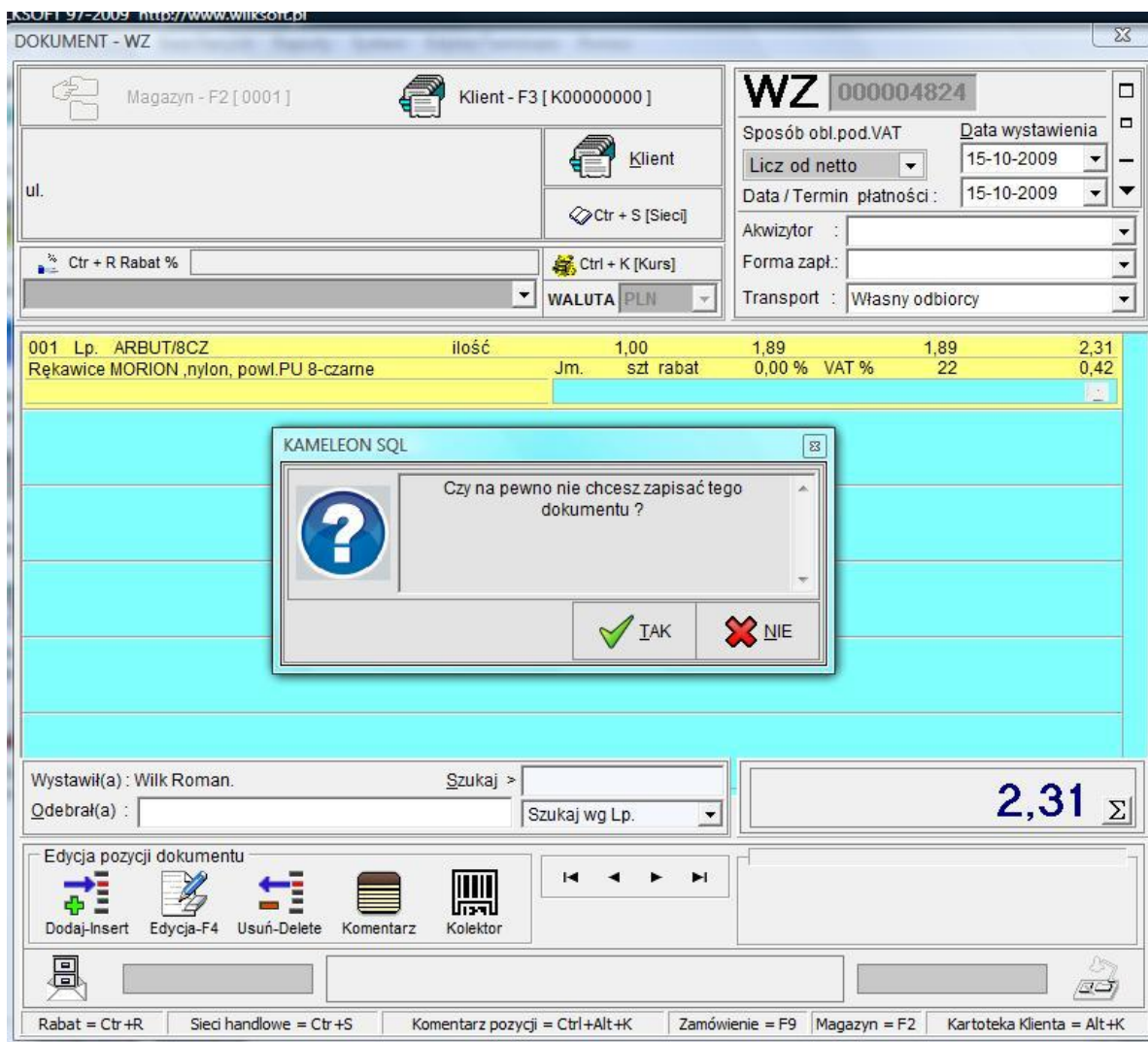

Próba porzucenia edycji już istniejącego dokumentu WZ.

DOKUMENT - WZ

Magazyn - 0001 Klient - F3 [K000000000]

WZ 000004824

Sposób obl.pod.VAT: Licz od netto Data wystawienia: 15-10-2009

Data / Termin płatności: 15-10-2009

Akwizytor: Forma zapł.: Transport: Własny odbiorcy

ul. Ctr + S [Sieci]

Ctr + R Rabat % Ctr + K [Kurs]

WALUTA PLN

Lp.	ARDIP/10SZ	ilość	11,00	2,59	28,49	34,76
001	Rękawice GRAFIT,bezszw.,lateks 10-czarne	Jm.	szt	rabat	0,00 % VAT %	22 6,27

KAMELEON SQL

Dane na dokumencie uległy zmianie !
Czy chcesz zamknąć edytowany dokument bez zapisania wprowadzonych zmian ?

IAK NIE

Wystawił(a) : Wilk Roman. Szukaj >

Odebrał(a) : Szukaj wg Lp.

34,76 Σ

Edycja pozycji dokumentu

Dodaj-Insert Edycja-F4 Usuń-Delete Komentarz Kolektor

Rabat = Ctrl+R Sieci handlowe = Ctrl+S Komentarz pozycji = Ctrl+Alt+K Zamówienie = F9 Magazyn = F2 Kartoteka Klienta = Alt+K