

## JAK DODAC NA FAKTURZE VAT KWOTY "ZAPŁACONO" I "POZOSTAŁO DO ZAPŁATY"

W KAMELEON.SQL od wersji 7.40.4 dodaliśmy do danych możliwych do prezentacji na wydruku Faktury VAT (właściwie funkcjonalność dostępna jest dla dokumentów typu FA, PA, EX, ZF, ZE, EK, EF) zmienną "zaplacono" (zmienna pamiętająca jaka kwota została zapłacona w dniu wystawienia dokumentu) i na podstawie wyliczenia różnicy między kwotą BRUTTO i ZAPŁACONO zmienna "pozostalo\_do\_zaplaty". Poniżej podajemy przykład zastosowania tej funkcjonalności. **Oczywiste jest, że ponieważ KAMELEON.SQL jest zintegrowanym systemem klasy ERP, to kolejność operacji podczas generowania wydruku dokumentu z wykorzystaniem opisywanej funkcjonalności ma zasadnicze znaczenie (wydruk dokumentu musi nastąpić po zarejestrowaniu wpływu gotówki do kasy firmy, aby program mógł wyliczyć kwotę wpłaty).**

1. **Utworzenie dokumentu sprzedaży, z wykorzystaniem opcji Zapisz (F12)**
2. **Wygenerowanie dowodu zapłaty np.Kp**
3. **Wydruk dokumentu sprzedaży (zostaną pobrane dane do zmiennych "zaplacono", "pozostalo\_do\_zaplaty" wykorzystanych w szablonie wydruku).**

Przykład :

1. Tworzymy dokument

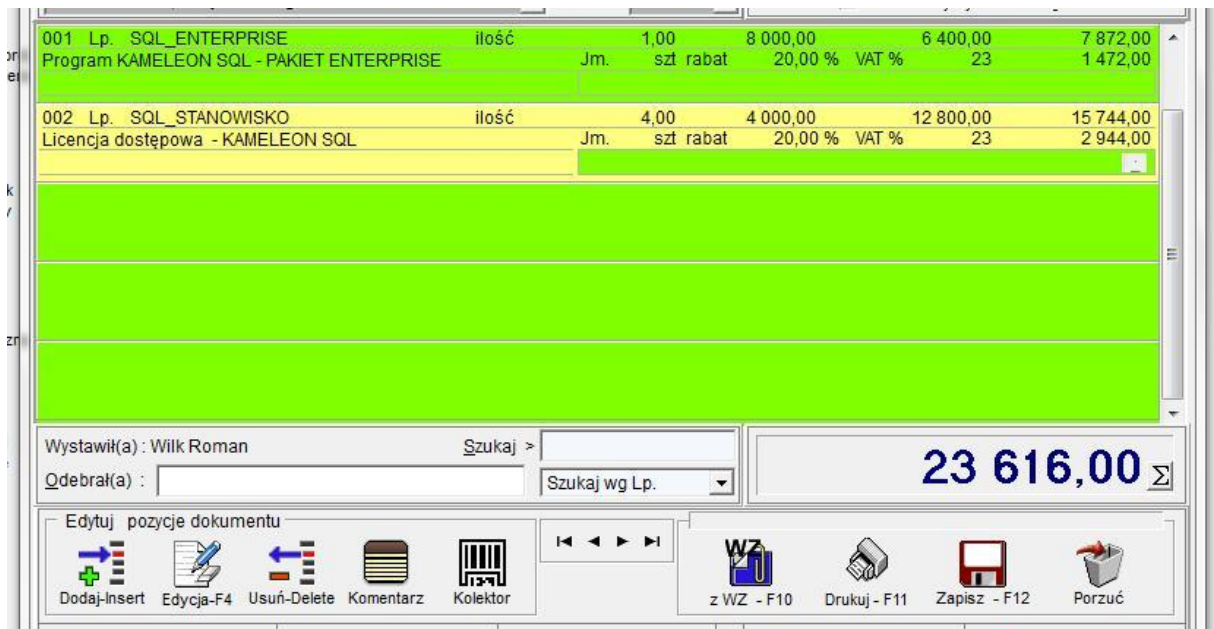

Lp.	Opis	Ilość	Jm.	Cena	Rabat	VAT %	Suma
001	Lp. SQL_ENTERPRISE	1,00		8 000,00			7 872,00
	Program KAMELEON SQL - PAKIET ENTERPRISE		Jm.	szt	rabat 20,00 %	VAT % 23	1 472,00
002	Lp. SQL_STANOWISKO	4,00		4 000,00			15 744,00
	Licencja dostępowa - KAMELEON SQL		Jm.	szt	rabat 20,00 %	VAT % 23	2 944,00

Wystawił(a) : Wilk Roman      Szukaj >      **23 616,00** Σ

Qdebrał(a) :      Szukaj wg Lp.

Edytuj pozycje dokumentu

Dodaj-Insert   Edycja-F4   Usuń-Delete   Komentarz   Kolektor

z WZ - F10   Drukuj - F11   Zapisz - F12   Porzuc

2. Zapisujemy dokument bez wydruku i rozliczamy.

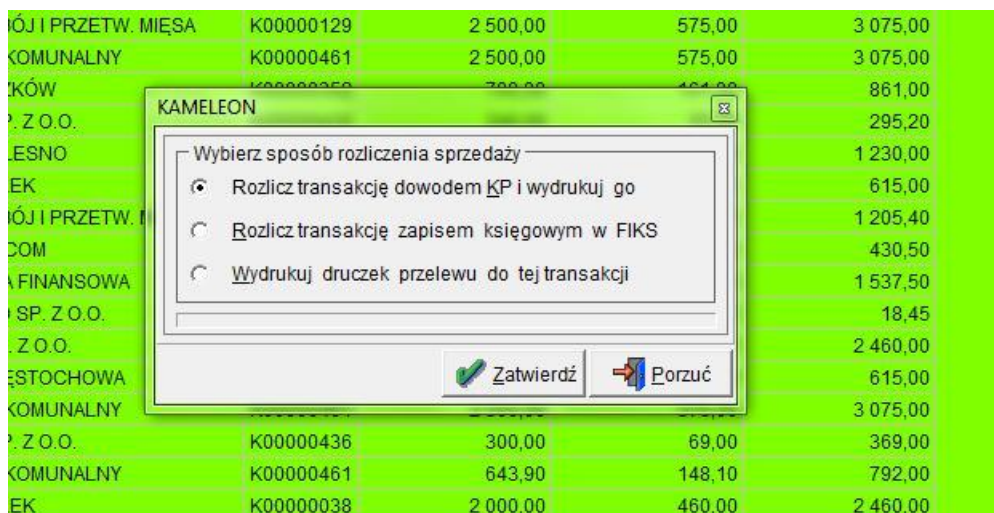

ÓJ I PRZETW. MIĘSA	K00000129	2 500,00		575,00			3 075,00
KOMUNALNY	K00000461	2 500,00		575,00			3 075,00
KÓW	K00000050	700,00		164,00			861,00
Z O.O.							295,20
ESNO							1 230,00
EK							615,00
ÓJ I PRZETW. I							1 205,40
DOM							430,50
FINANSOWA							1 537,50
SP. Z O.O.							18,45
Z O.O.							2 460,00
ESTOCHOWA							615,00
KOMUNALNY							3 075,00
Z O.O.	K00000436	300,00		69,00			369,00
KOMUNALNY	K00000461	643,90		148,10			792,00
EK	K00000038	2 000,00		460,00			2 460,00

KAMELEON

Wybierz sposób rozliczenia sprzedaży

Rozlicz transakcję dowodem KP i wydrukuj go

Rozlicz transakcję zapisem księgowym w FIKS

Wydrukuj druczek przelewu do tej transakcji

Zatwierdź   Porzuc

Na potrzeby przykładu pozostawimy do zapłaty 10000,00

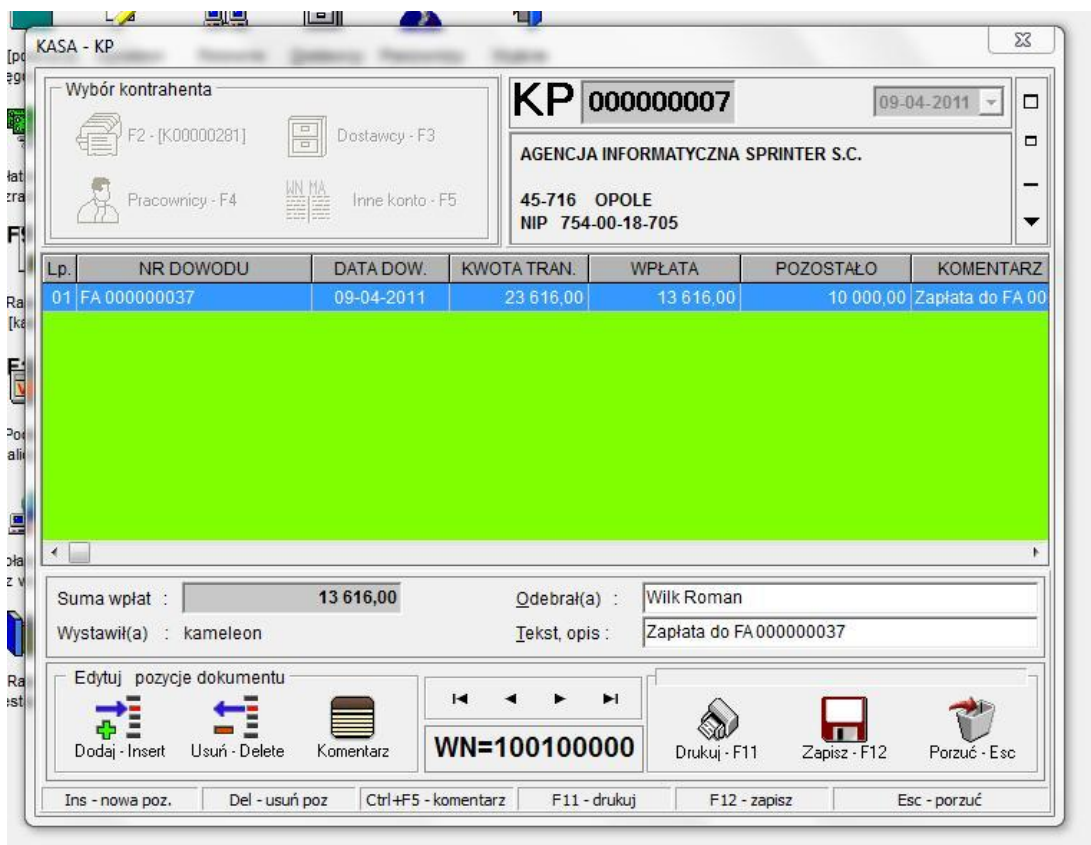

3. Modyfikujemy szablon wydruku dokumentu (mamy do dyspozycji pola "zapłacono" i "pozostalo\_do\_zapłaty"). Przystosowanie szablonu jest rzeczą jasną operacją jednorazową.



4. Drukujemy dokument.

Razem kwota do zapłaty : <b><u>23 616,00</u></b>		<table border="1"> <tr> <td>Razem</td> <td>19 200,00</td> </tr> <tr> <td>Np</td> <td>0,00</td> </tr> <tr> <td>Zw</td> <td>0,00</td> </tr> <tr> <td>VAT 0%</td> <td>0,00</td> </tr> <tr> <td>VAT 5%</td> <td>0,00</td> </tr> <tr> <td>VAT 8%</td> <td>0,00</td> </tr> <tr> <td>VAT 23%</td> <td>19 200,00</td> </tr> </table>		Razem	19 200,00	Np	0,00	Zw	0,00	VAT 0%	0,00	VAT 5%	0,00	VAT 8%	0,00	VAT 23%	19 200,00
Razem	19 200,00																
Np	0,00																
Zw	0,00																
VAT 0%	0,00																
VAT 5%	0,00																
VAT 8%	0,00																
VAT 23%	19 200,00																
Kwota słownie: dwadzieścia trzy tysiące sześćset sześćnaście zł. i zero gr.																	
Gotówką zapłacono :	13 616,00																
Pozostało do zapłaty :	10 000,00																