

Księgowanie na podstawie poleceń PP (ver. 7.10)

Aby wykonać księgowanie na podstawie stworzonego już polecenia PP, należy w opcji wprowadzanie księgowi (formatka FIKS), wybrać możliwość księgowi stowarzyszonych, jak na poniższym zrzucie ekranu .

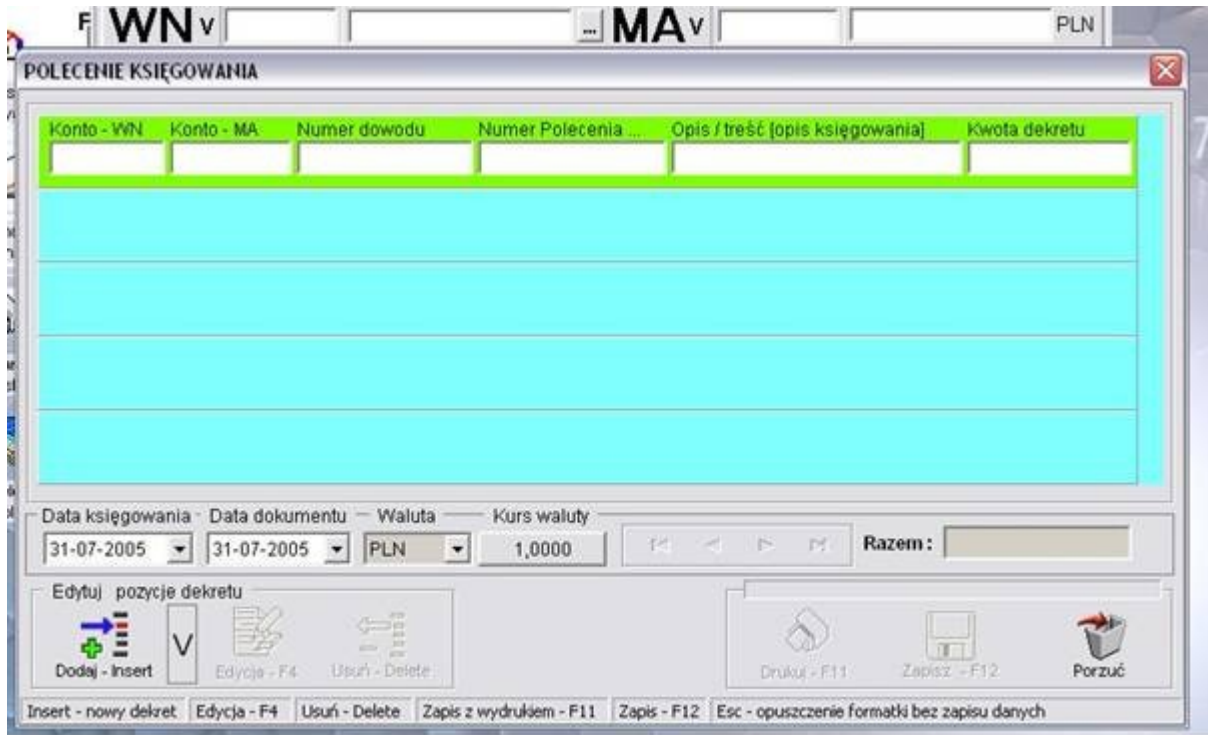

Używając prawego klawisza myszy lub wywołując menu kontekstowe poprzez przycisk "V", mamy możliwość wyboru polecenia PP, jak na pokazanym poniżej zrzucie ekranu.

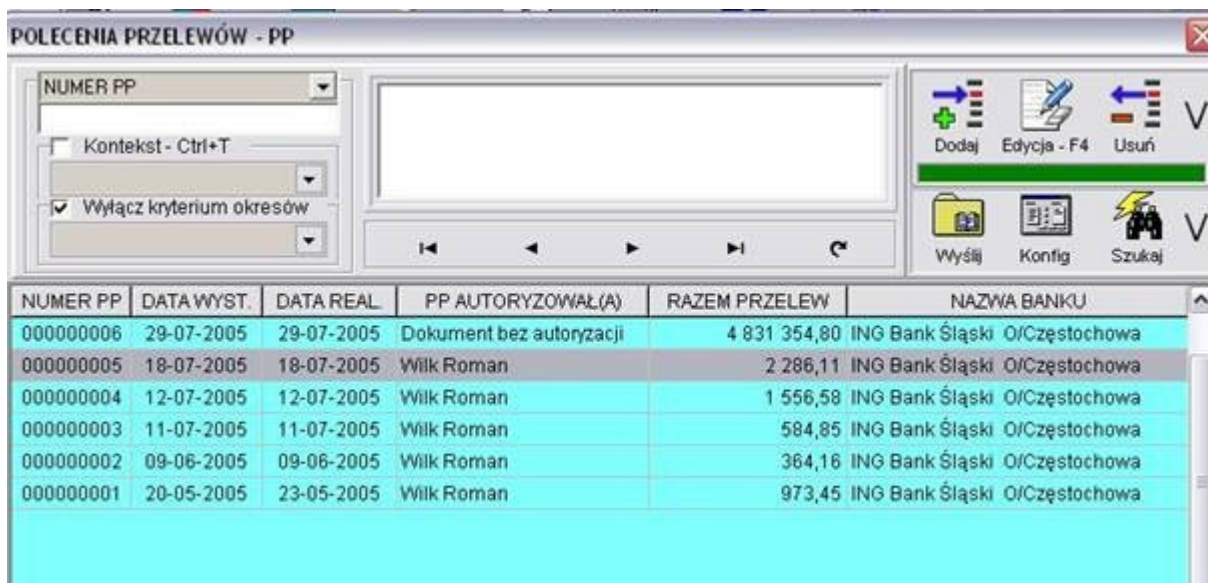

Wybierając polecenie PP, powodujemy wczytanie jego pozycji do formatki księgową stowarzyszonych, jak na poniżej przedstawionym ekranie.

POLECENIA KSIĘGOWANIA NA PODSTAWIE PP000000006

Konto - WN	Konto - MA	Numer dowodu	Numer Polecenia ...	Opis / treść [opis księgowania]	Kwota dekretu
D00000341	130100000	PP000000006	PP000000006	Zapłata ZL 1922/IN2/2005	100,80
D00000364	130100000	PP000000006	PP000000006	Zapłata FA 213213	4831200,00
D00000447	130100000	PP000000006	PP000000006	Zapłata FV 4110271785	18,00

Data księgowania: 31-07-2005 Data dokumentu: 31-07-2005 Waluta: PLN Kurs waluty: 1,0000

Razem: 4 831 318,80

Edytuj pozycje dekretu

Dodaj - Insert V Edycja - F4 Usuń - Delete

Drukuj - F11 Zapisz - F12 Porzuć

Insert - nowy dekret Edycja - F4 Usuń - Delete Zapis z wydrukiem - F11 Zapis - F12 Esc - opuszczenie formatki bez zapisu danych

Księgowanie na podstawie PP, nie pozwala na dodanie, usunięcie, modyfikację dekretów związanych poleceniem PP. Program podczas księgowania kontroluje, czy wprowadzana transakcja rozliczająca transakcję źródłową nie spowoduje jej nieprawidłowego rozliczenia (np. zaksięgowania kwoty wyższej niż kwota transakcji rozliczanej).