

Lista załadunkowa (Packing / Weigh List)

Funkcjonalność lista załadunkowa, aby prawidłowo działała wymaga zadeklarowania w kartotekach magazynowych następujących parametrów :

- waga netto
- waga brutto
- ilość w opakowaniu
- kod PCN.

Miejsce określenia tych danych prezentujemy na poniższym zrzucie ekranu.

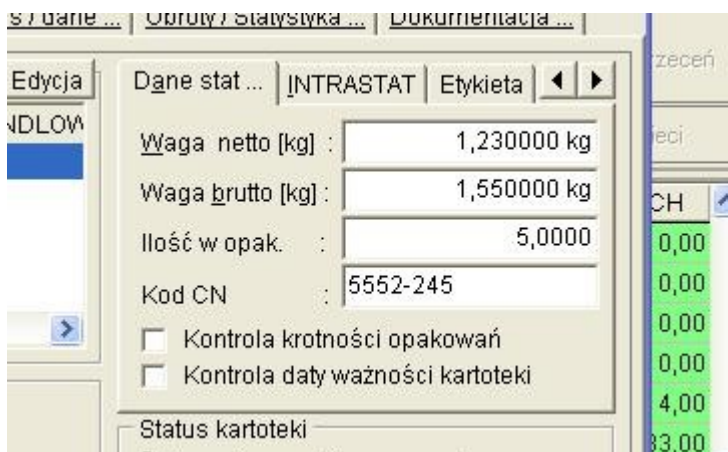

W celu uzyskania wydruku listy załadunkowej (Parking / Weigh List) w przeglądarkach FA, EX, PA, WZ mam możliwość uaktywnienia opcji pokazanej na poniższym zrzucie ekranu.

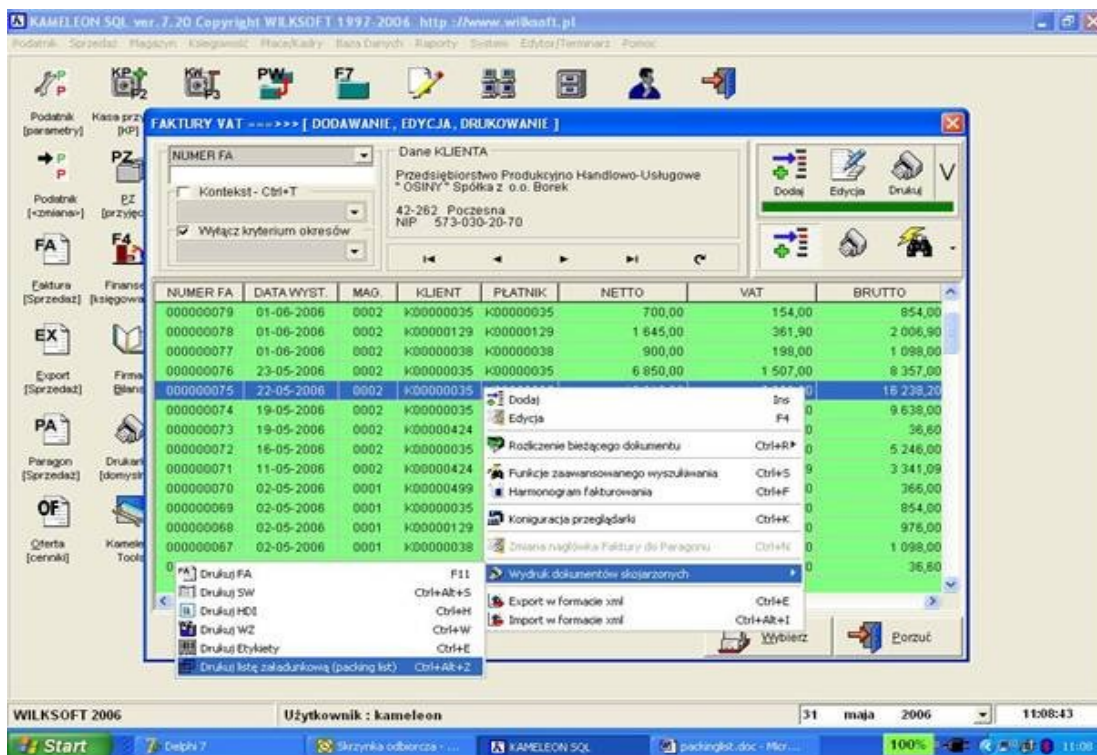

Uzyskamy pokazany poniżej wydruk (definiowalny szablon ma nazwę packinglist.szb)

WILKSOFT S.A.
Biura Handlowe
Częstochowa ul. Kiepury 24A

Strona : 1

Specyfikacja załadunkowa do : FA000000047/2006
Data wystawienia : 31-05-2006
K00000437
WILKSOFT S.A

42-200 Częstochowa ul. Kiepury 24A

Kod FCN	Poz. na f-rze	Nazwa towaru / Opis	Ilość	Jm.	Liczba opakowań	Masa netto (kg)	Masa brutto (kg)
5552-245	Lp. = 1,3,4,5,	Kartoteka testowa Packing List 1	263,0000	szt	52,00 + luzem 3,00 szt	323,49	407,65
5553-243	Lp. = 2,	Kartoteka testowa Packing List 2	15,0000	szt	2,00 + luzem 1,00 szt	18,45	23,25
Razem netto / brutto (kg)						341,94	430,90

Program: NAMELEON Copyright WILKSOFT SP-2006
www.wilksoft.com.pl

Źródłowa postać dokumentu sprzedaży prezentują się następująco.

FAKTURA VAT nr 000000047/2006

Sprzedawca

WILKSOFT S.A.
Biura Handlowe
Częstochowa ul. Kiepury 24A

42-133 Węglowice Czarna Wieś, ul. Słoneczna 85
NIP : 575-100-11-32 **Regon : 151482826**
37105011421000002217687843
853172-

Nabywca

Klient [K00000437] Płatnik [K00000437]
WILKSOFT S.A.

42-200 Częstochowa ul. Kiepury 24A
NIP : 575-100-11-32

Strona : 1

Oryginal / Kopia
Data wystawienia : 31-05-2006
Data sprzedaży : 31-05-2006
Data płatności : 31-05-2006
Srodek transportu : Dostawcy
Forma płatności : Gotówka



Lp.	Nazwa towaru / Opis usługi	Ilość	Jm.	Cena Netto	Rabat %	Cena netto po rabacie	Wartość netto	Stawka VAT %	Wartość VAT	Wartość brutto
1	Kartoteka testowa Packing List 1	10	szt	12,00	0	12,00	120,00	22	26,40	146,40
2	Kartoteka testowa Packing List 2	15	szt	14,56	0	14,56	218,40	22	48,05	266,45
3	Kartoteka testowa Packing List 1	200	szt	12,00	0	12,00	2 400,00	22	528,00	2 928,00
4	Kartoteka testowa Packing List 1	23	szt	12,00	0	12,00	276,00	22	60,72	336,72
5	Kartoteka testowa Packing List 1	30	szt	14,00	0	14,00	420,00	22	92,40	512,40
Razem							3 434,40		755,57	4 189,97

Jak widzimy lista załadunkowa wykonała następujące operację :

- pozycje o tych samych indeksach zostały zsumowane
- te same pozycje zostały "zapakowane" w opakowania (podane jest liczba opakowań), a pozostała nie spakowane ilość została wyszczególniona jako "+ luzem"
- została policzona całkowita masa netto i brutto pozycji
- zostały wyspecyfikowane pozycje na dokumencie sprzedaży dla "dodanych" indeksów.