

Dodatkowa statystyka – obrót pozycjami RW i PW w kontekście Pracownika
KAMELEON SQL ver 7.40.2 (10.01.2009)

KAMELEON SQL w ver.7.40.2 został wyposażony w dodatkowy raport w kartotekach Pracownika. Raport umożliwia śledzenie poszczególnych pozycji dokumentów RW i PW w kontekście pozycji skojarzonych z wybranym pracownikiem. Poniżej prezentujemy tę nową funkcjonalność na przykładzie.

Zrzut ekranu z pozycji dokumentu RW.

ROZCHÓD

F2 [TASMA CPP 700/25 TRANSPARENTNA]

Kartoteka mag.. - F5 Ilość 12,00 kg

Historia cen zak.- F6 Nowak Adam

Zatwierdź Porzuć

Zrzut ekranu z pozycji dokumentu PW.

POZYCJA PW

F2 [TAŚMA OPP/OPP 190/40 SŁONECZ.ORYGINAL50]

Ilość /jed. miary	10,00	kg
Cena netto PLN	2,00	
Stawka VAT	22 %	
Wartość poz. netto	20,00	
Wartość poz. vat	4,40	
Wartość poz. brutto	24,40	
Komentarz do poz.		
Odpowiedzialny(a)	Nowak Adam	

Kartoteka

Kalkulacja ceny - F4

Kartoteka mag.. - F5

Historia cen zak.- F6

Pobierz z wagi - F7

Zapisz Porzuć

Zrzut ekranu z kartoteki pracownika

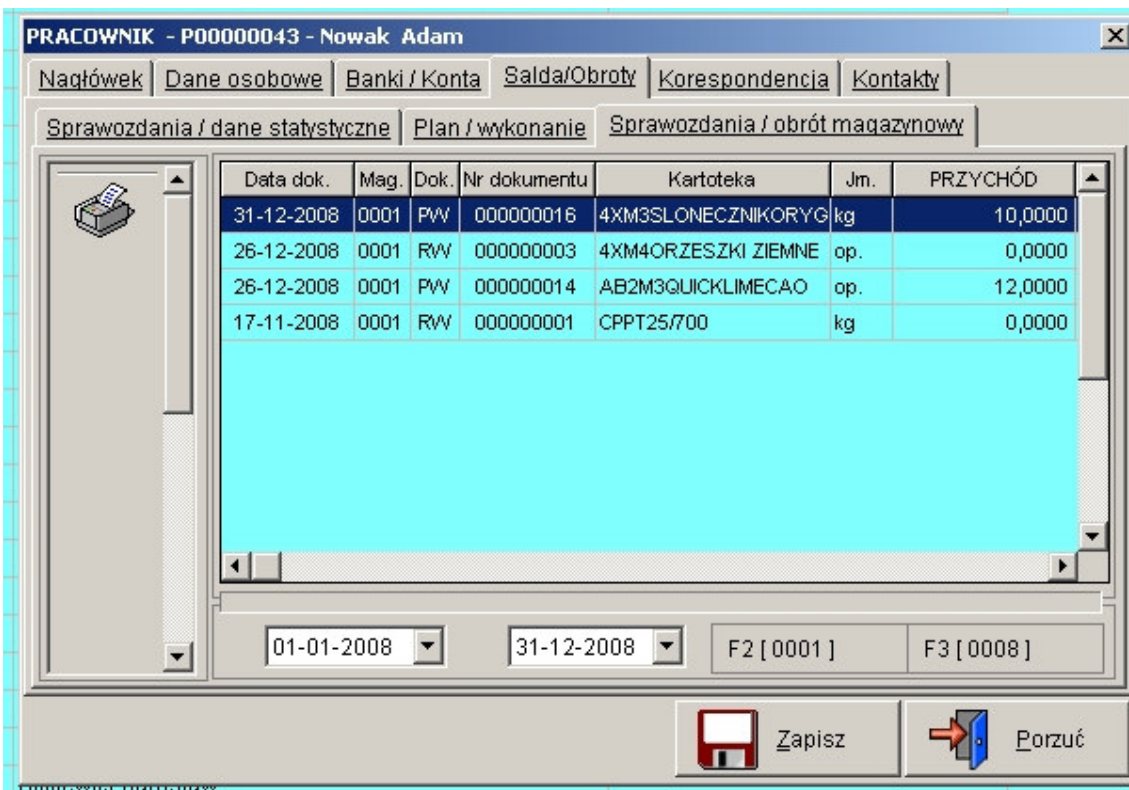

Wydruk obrotów kartotekami magazynowymi w kontekście kartoteki Pracownika.

KAMELEON SQL ver. 7.40.2 Copyright WILKSOFT 97-2009

11-01-2009 11:39:17 Strona : 1

WILKSOFT S.A.
42-200 Częstochowa
ul. Kiepury 24A

Pracownik odpowiedzialny : Adam Nowak

Obrót kartotek magazynowych => od : 01-01-2008
do : 31-12-2008

Dane Dokumentu		Magazyn	Data dok.	Przychód Jm.	Rozchód Jm	Cena przychodu	Cena rozchodu	OBRÓT (ceny zakupu)	
Dokumentu								Przychód	Rozchód
Indeks : 4XM3SŁONECZNIKORYGI				Nazwa : TAŚMA OPP/OPP 190/40 SŁONECZ.ORYGINAL 50					
PW 000000016		0001	31-12-2008	10,000 kg	0,000 kg	2,00	0,	2	0,00
Obroty okresu :				10,000 kg	0,000 kg			20,00	0,00
Stan za okres :				10,000 kg					20,00
Indeks : 4XM4ORZESZKI ZIEMNE				Nazwa : TORBA PETMET/PE 140X210X72 ORZESZKI ZIEM					
Dane Dokumentu		Magazyn	Data dok.	Przychód Jm.	Rozchód Jm	Cena przychodu	Cena rozchodu	OBRÓT (ceny zakupu)	
Dokumentu								Przychód	Rozchód
RW 000000003		0001	26-12-2008	0,000 op.	1,000 op.	0,00	9,07	0,00	9,07
Obroty okresu :				0,000 op.	1,000 op.			0,00	9,07
Stan za okres :				- 1,000 op.					- 9,07
Indeks : AB2M3QUICKLIMECAO				Nazwa : TORBA PE ŻÓŁT.450/800/0,160 QUICKLIMECaO					
Dane Dokumentu		Magazyn	Data dok.	Przychód Jm.	Rozchód Jm	Cena przychodu	Cena rozchodu	OBRÓT (ceny zakupu)	
Dokumentu								Przychód	Rozchód
PW 000000014		0001	26-12-2008	12,000 op.	0,000 op.	111,00	0,00	1 332,00	0,00
Obroty okresu :				12,000 op.	0,000 op.			1 332,00	0,00
Stan za okres :				12,000 op.					1 332,00
Indeks : CPPT25/700				Nazwa : TASMA CPP 700/25 TRANSPARENTNA					
Dane Dokumentu		Magazyn	Data dok.	Przychód Jm.	Rozchód Jm	Cena przychodu	Cena rozchodu	OBRÓT (ceny zakupu)	
Dokumentu								Przychód	Rozchód
RW 000000001		0001	17-11-2008	0,000 kg	12,000 kg	0,00	6,60	0,00	79,20
Obroty okresu :				0,000 kg	12,000 kg			0,00	79,20
Stan za okres :				- 12,000 kg					- 79,20

Koniec wydruku.