

Update 7.30.5





Nie jest wymagane wykonywanie konwersji bazy danych w przypadku, gdy obecnie używana jest wersja 7.30.4

- *Nowe możliwości konfiguracji interfejsu użytkownika*
- *Nowe możliwości w konfiguracji wyglądu okien przeglądark*
- *Nowe sprawozdania statystyczne w kartotece Klienta*
- *Uniwersalny dostęp do podglądu dokumentu źródłowego*

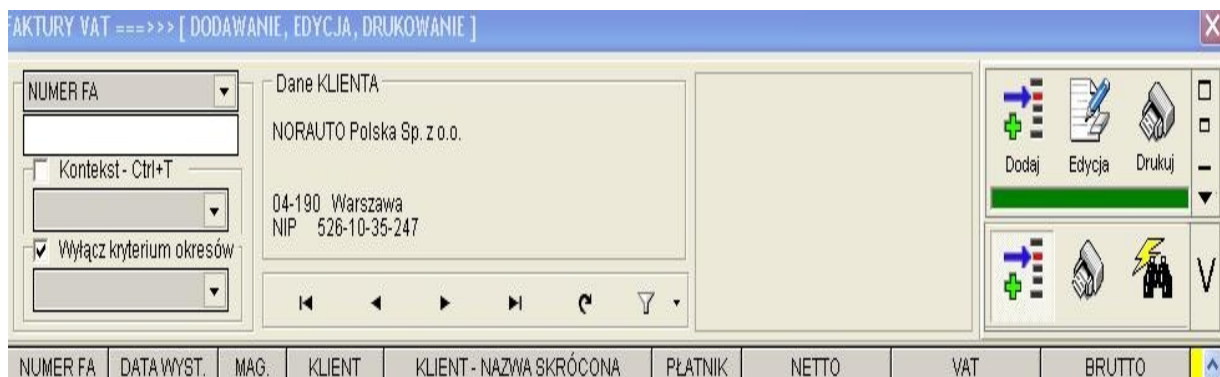
Nowe możliwości konfiguracji interfejsu użytkownika

Możliwość konfigurowania rozmiaru okien jest funkcjonalnością oczekiwaną przez wielu naszych klientów od dość długiego już czasu. Ze względu na specyficzną konstrukcję interfejsów użytkownika, nie mogliśmy wykorzystywać naturalnych mechanizmów Windows w celu skalowania okien, ponieważ nie na wszystkich wersjach systemu operacyjnego Aplikacja zachowywała się tak samo. Dlatego w wersji 7.30.5 została zaimplementowana nasza własna cecha skalowania rozmiaru okien. W formatkach (oknach), których rozmiar podlega zmianie zostały w prawym górnym (w niektórych formatkach przyciski te mogą się znajdować w innym miejscu) rogu umiejscowione pokazane poniżej przyciski nawigacji.



-  - oznacza możliwość maksymalizacji rozmiaru okna
-  - oznacza przywrócenie domyślnego rozmiaru okna
-  - oznacza zminimalizowanie Aplikacji do paska zadań
-  - oznacza uruchomienie menu kontekstowego związanego z aktualnie używanym oknem)

Oczywiście można sparametryzować ustawienia rozmiarów okien w zależności od zalogowanego do programu użytkownika. W tym celu należy w uprawnieniach użytkownika (zakładka Ekran / kolory) określić sposób w jaki

Aplikacja ma domyślnie reagować podczas logowania. Sposób określenia tych parametrów prezentujemy na poniższych zrzutach ekranu.



Jak widać na powyższym zrzucie ekranu mamy pięć możliwości konfiguracji rozmiaru i położenia okna Aplikacji :

Standard - oznacza ustawienia domyślne programu (rozmiar taki jak został zadeklarowany podczas kompilacji Aplikacji)

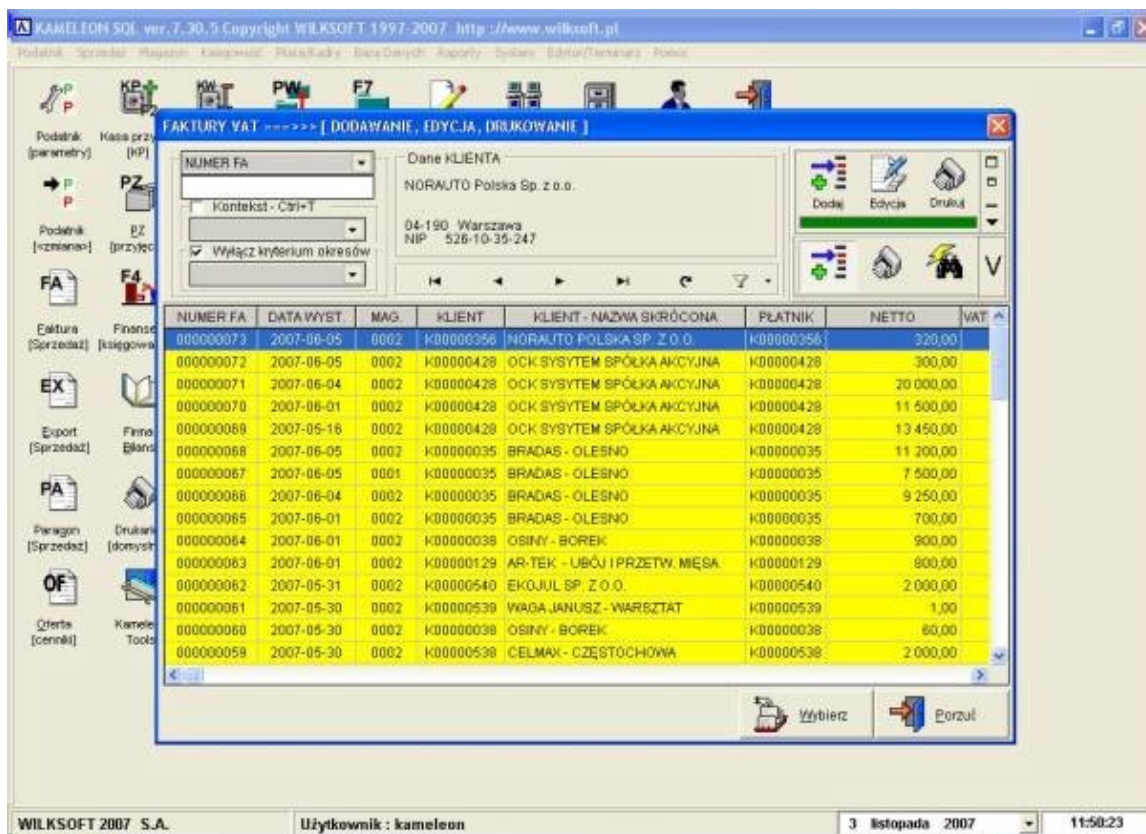

Max. do lewej – oznacza rozwinięcie okna na maksymalną wysokość (92 % rozmiaru ekranu) ekranu z opcją przyciągnięcia okna do lewego brzegu ekranu, z zachowaniem domyślnej szerokości okna

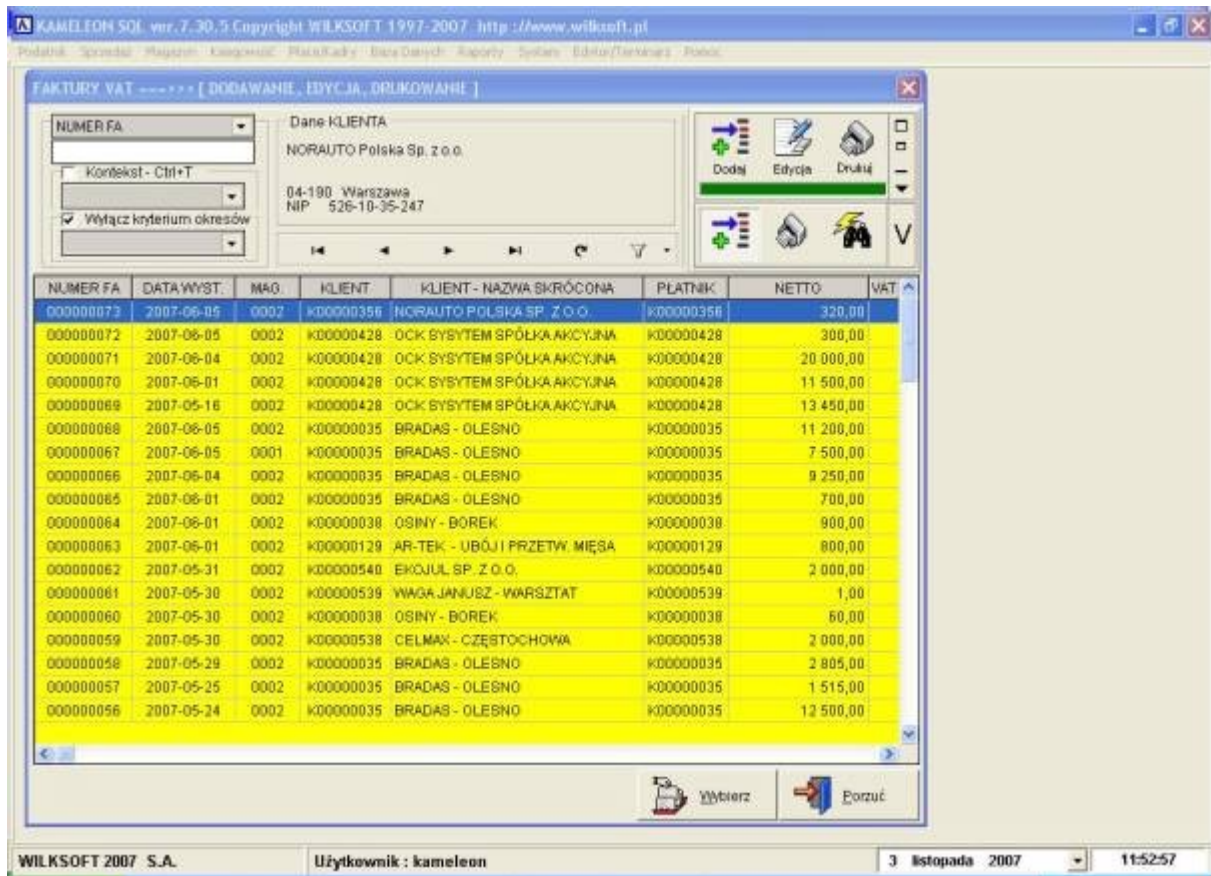

Max. centralnie - oznacza rozwinięcie okna na maksymalną wysokość (92 % rozmiaru ekranu) ekranu z opcją centralnego położenia na ekranie, z zachowaniem domyślnej szerokości okna

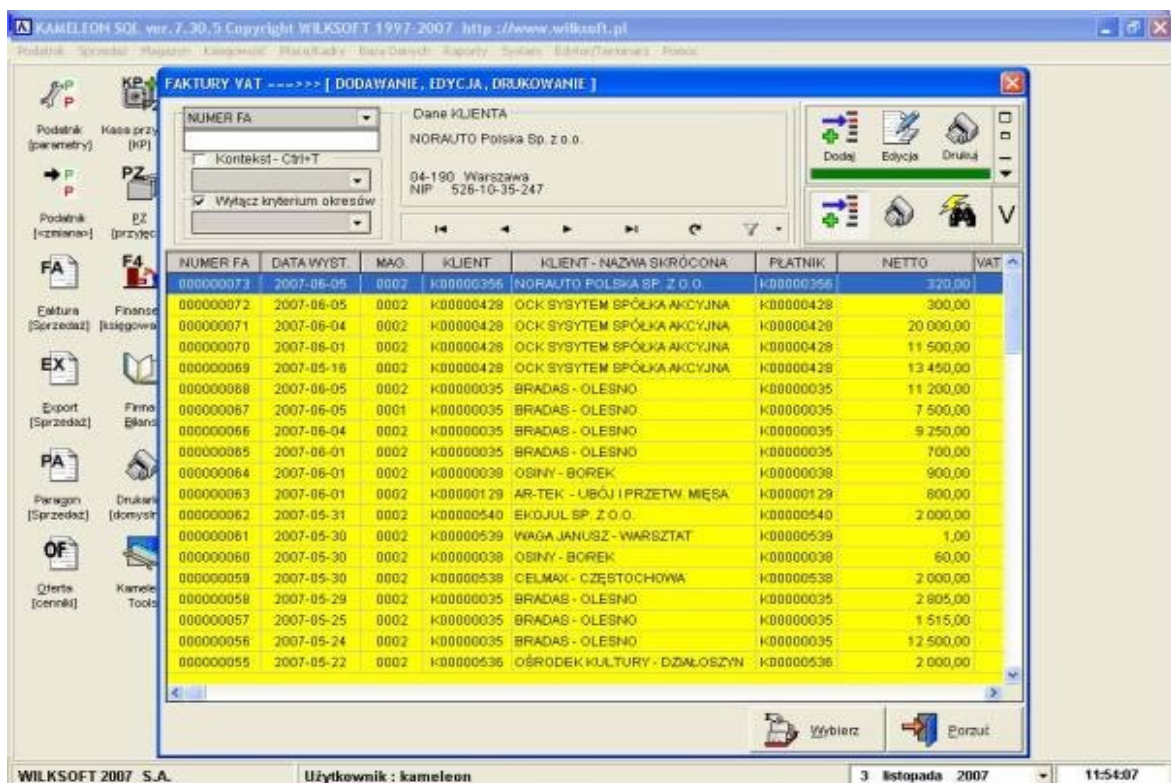

Max. do prawej - oznacza rozwinięcie okna na maksymalną wysokość (92 % rozmiaru ekranu) z opcją przyciągnięcia okna do prawego brzegu ekranu, z zachowaniem domyślnej szerokości okna

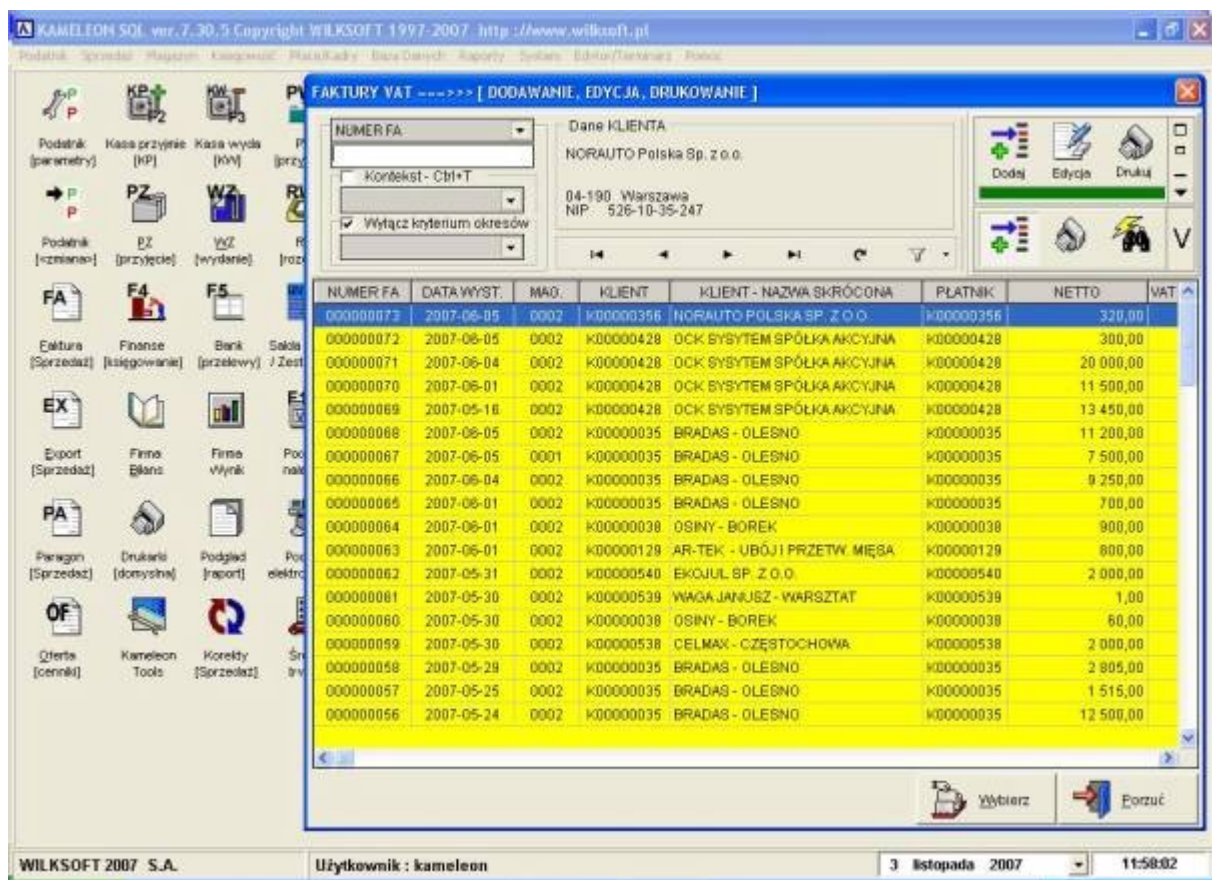

Max. na ekranie - oznacza rozwinięcie okna na maksymalną wysokość (92 % rozmiaru ekranu) i maksymalnej szerokości ekranu (92 % rozmiaru ekranu)

KAMELEON SQL ver. 7.30.5 Copyright WILKSOFIT 1997-2007 http://www.wilkssoft.pl

FAKTURY VAT ->>> [DODAWANIE, EDYCJA, DRUKOWANIE]

NUMER FA: Kontakt - Ctrl+T
 Wyłącz kryterium okresów

Dane KLIENTA
 NORAUTO Polska Sp. z o.o.
 04-190 Warszawa
 NIP: 526-10-35-247

Dodaj Edycja Drukuj

NUMER FA	DATA WYST.	MAG	KLIENT	KLIENT - NAZWA SKRÓCONA	PLATNIK	NETTO	VAT	BRUTTO
000000073	2007-06-05	0002	K00000356	NORAUTO POLSKA SP. Z O.O.	K00000356	320,00	70,40	390,40
000000072	2007-06-05	0002	K00000428	OCK SYSTEM SPÓŁKA AKCYJNA	K00000428	300,00	66,00	366,00
000000071	2007-06-04	0002	K00000428	OCK SYSTEM SPÓŁKA AKCYJNA	K00000428	20 000,00	4 400,00	24 400,00
000000070	2007-06-01	0002	K00000428	OCK SYSTEM SPÓŁKA AKCYJNA	K00000428	11 500,00	2 530,00	14 030,00
000000069	2007-05-16	0002	K00000428	OCK SYSTEM SPÓŁKA AKCYJNA	K00000428	13 450,00	2 959,00	16 409,00
000000068	2007-06-05	0002	K00000035	BRADAS - OLESNO	K00000035	11 200,00	2 464,00	13 664,00
000000067	2007-06-05	0001	K00000035	BRADAS - OLESNO	K00000035	7 500,00	1 650,00	9 150,00
000000066	2007-06-04	0002	K00000035	BRADAS - OLESNO	K00000035	9 250,00	2 035,00	11 285,00
000000065	2007-06-01	0002	K00000035	BRADAS - OLESNO	K00000035	700,00	154,00	854,00
000000064	2007-06-01	0002	K00000038	OSINY - BOREK	K00000038	900,00	198,00	1 098,00
000000063	2007-06-01	0002	K00000129	AR-TEK - UBÓJNIA PRZETW. MIĘSA	K00000129	800,00	176,00	976,00
000000062	2007-05-31	0002	K00000540	EKOJUL SP. Z O.O.	K00000540	2 000,00	440,00	2 440,00
000000061	2007-05-30	0002	K00000539	WIAGA JANUSZ - WARSZTAT	K00000539	1,00	0,22	1,22
000000060	2007-05-30	0002	K00000038	OSINY - BOREK	K00000038	60,00	13,20	73,20
000000059	2007-05-30	0002	K00000538	CELMAX - CZĘSTOCHOWA	K00000538	2 000,00	440,00	2 440,00
000000058	2007-05-29	0002	K00000035	BRADAS - OLESNO	K00000035	2 805,00	617,10	3 422,10
000000057	2007-05-25	0002	K00000035	BRADAS - OLESNO	K00000035	1 515,00	333,30	1 848,30
000000056	2007-05-24	0002	K00000035	BRADAS - OLESNO	K00000035	12 500,00	2 750,00	15 250,00
000000055	2007-05-22	0002	K00000538	OSRÓDEK KULTURY - DZIAŁOSZYŃ	K00000538	2 000,00	440,00	2 440,00
000000054	2007-05-19	0002	K00000535	BTM - STARCZEWSKI	K00000535	1,00	0,22	1,22
000000053	2007-05-18	0002	K00000129	AR-TEK - UBÓJNIA PRZETW. MIĘSA	K00000129	135,00	29,70	164,70
000000052	2007-05-14	0002	K00000373	CONTROL - CZĘSTOCHOWA	K00000373	1 500,00	330,00	1 830,00

Wybierz Porzuć

Nowe możliwości w konfiguracji wyglądu okien przeglądarek

W wersji 7.30.5 dodano opcję bardzo często zgłaszaną jako konieczną przez użytkowników KAMELEON SQL, chodzi o umożliwienie wstawiania kolumn danych w niektórych przeglądarkach. Poniżej opisujemy jakie przeglądarki zostały zoptymalizowane i jak uaktywnić opisane funkcjonalności. Aby wstawić dodatkowe kolumny do przeglądarek należy użyć opcji "Konfiguracja przeglądarki" dla parametryzowanej przeglądarki, dla przykładu jak poniżej.

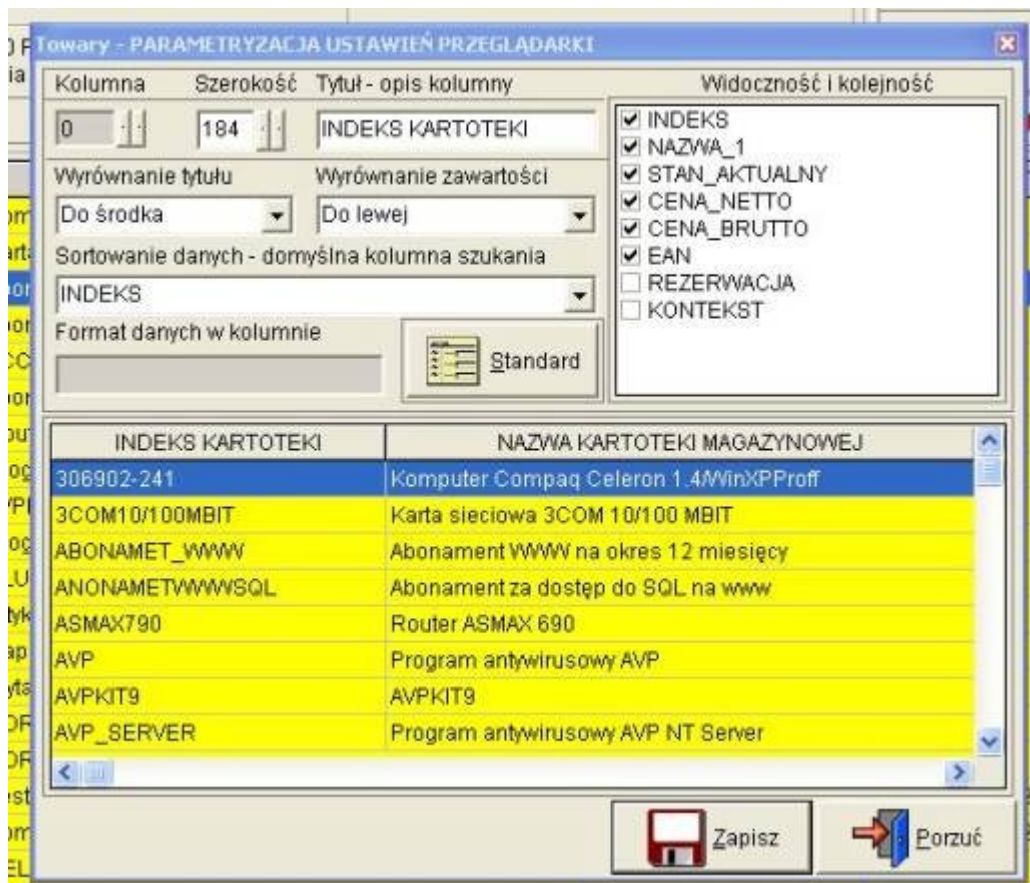

Kartoteki magazynowe – dodano kolumny cena netto, cena brutto (są prezentowane domyślnie zadeklarowane ceny z kartotek magazynowych i kartotek usług)

INDEKS KARTOTEKI	NAZWA KARTOTEKI MAGAZYNOWEJ	STAN W MAGAZYNACH	CENA NETTO	CENA BRUTTO
306902-241	Komputer Compaq Celeron 1.4WinXPProf	0,000	134,03	163,51
3COM10/100MBIT	Karta sieciowa 3COM 10/100 MBIT	0,000	162,00	197,64
ABONAMET_WWW	Abonament WWW na okres 12 miesięcy	0,000	495,00	603,90
ABWOROKPROFESSIONAL	Abonament roczny dla wersji	994,000	14,00	17,08
ACCESSPOINT	ACCES POINT D-LINK DWL-G700AP	0,000	180,00	219,60
ANONAMETWWWSQL	Abonament za dostęp do SQL na www	0,000	159,30	194,35
ASMAX790	Router ASMAX 690	0,000	654,00	797,88
AVP	Program antywirusowy AVP	0,000	220,50	269,01
AVPKIT9	AVPKIT9	0,000	68,75	83,87
AVP_SERVER	Program antywirusowy AVP NT Server	0,000	1 755,00	2 141,10
BLUETOOTH_USB	BLUETOOTH_USB	0,000	146,56	178,80

Aby wstawić kolumny do przeglądarek należy użyć opcji "Konfiguracja przeglądarki"

Wybór towarów / usług z magazynów – dodano kolumny cena netto, cena brutto (są prezentowane domyślnie zadeklarowane ceny z kartotek)

KARTOTEKI MAGAZYNOWE

INDEKS: [] Kontekst - Ctrl+T

F7 - Filtr []

Włącz zaznaczanie wielu poz. []

Sledź cenę sprzedaży: 73,20

INDEKS	NAZWA KARTOTEKI	STAN	CENA NETTO	CENA BRUTTO
ENTERPRISE	KAMELEON - wersja ENTERPRISE	77,00	80,00	73,20
FILTR_SQL	Filtr SQL - program do importu danych	999,00	2 000,00	2 440,00
KAMELEON_RAP	Program KAMELEON RAPORT	95,00	1 000,00	1 220,00
KAMELEON_MAG_FIKS	Program KAMELEON - MAGFIKS SQL	99,00	120,00	146,40
KAMELEON_MINI	Program KAMELEON - MINI SQL	64,00	1 000,00	1 220,00
KAMELEON_PROF	KAMELEON - wersja PROFESSIONAL	81,00	2 000,00	2 440,00
KAMELEON_REMOVE_SERV	KAMELEON REMOVE-SERVER	1 000,00	24,00	29,28
KAMELEON_SIEC	Dodatkowe stanowisko w sieci - KAMELEON	958,00	3 000,00	3 660,00
KAMELEON_SQLUNILMITE	Program KAMELEON SQL ENTERPRISE wersja	9,00	120,00	146,40
KAMELEON_STAN	Program KAMELEON - STANDARD SQL	80,00	60,00	73,20
KAMEXPORIMPORT	Kameleon - modul FTP	100,00	12,00	14,64
MRPII	Licencja na modul MRPII dla programu	996,00	120,00	146,40
MYS_KAMELEON_SQL	Funkcjonalność MYS - obsługa magazynów	1 000,00	7 500,00	9 150,00
OFM-MINI	Program KAMELEON - OFM	99,00	12,00	14,64

Przeglądarki dokumentów FA, EX, PA, WZ, FK, ZF, ZE, OF, ZAMÓWIENIA KLIENCI – dodano kolumnę "NAZWA SKRÓCONA" z kartoteki klienta

DOKUMENTY WZ <<<>>> [DODAWANIE, EDYCJA, DRUKOWANIE]

WZ NUMER: [] Kontekst - Ctrl+T

Wylącz kryterium okresów []

NORAUTO Polska Sp. z o.o.
04-190 Warszawa
NIP 526-10-35-247
Skoliarzony: z: FA 00000073

Dodaj Edycja Drukuj

WZ NUMER	DATA WYST.	MAG.	KLIENT	NAZWA SKRÓCONA	NETTO.	VAT	BRUTTO.
00000073	2007-06-05	0002	K00000356	NORAUTO POLSKA SP. Z O.O.	320,00	70,40	390,40
00000072	2007-06-05	0002	K00000428	OCK SYSYTEM SPÓŁKA AKCYJNA	300,00	66,00	366,00
00000071	2007-06-04	0002	K00000428	OCK SYSYTEM SPÓŁKA AKCYJNA	20 000,00	4 400,00	24 400,00
00000070	2007-06-01	0002	K00000428	OCK SYSYTEM SPÓŁKA AKCYJNA	11 500,00	2 530,00	14 030,00
00000069	2007-05-16	0002	K00000428	OCK SYSYTEM SPÓŁKA AKCYJNA	13 450,00	2 959,00	16 409,00
00000068	2007-06-05	0002	K00000035	BRADAS - OLESNO	11 200,00	2 464,00	13 664,00
00000067	2007-06-05	0001	K00000035	BRADAS - OLESNO	7 500,00	1 650,00	9 150,00
00000066	2007-06-04	0002	K00000035	BRADAS - OLESNO	9 250,00	2 035,00	11 285,00
00000065	2007-06-01	0002	K00000035	BRADAS - OLESNO	700,00	154,00	854,00

Przeglądarka dokumentów PZ, ZD, ZAMÓWIENIA DOSTAWCY – dodano kolumnę "NAZWA SKRÓCONA", "NIP" z kartoteki dostawcy

DOKUMENTY PZ <<<>>> [DODAWANIE, EDYCJA, DRUKOWANIE]

PZ NUMER: [] Kontekst - Ctrl+T

Wylącz kryterium okresów []

DOSTAWCA
P.P.U.H. "ENTERPRISE"
42-200 Częstochowa
NIP 573-102-30-82

Dodaj Edycja Drukuj

PZ NUMER	DATA WYST.	DOST.	NAZWA SKRÓCONA	MAG.	DÓ DOKUMENTU	NETTO	VAT	BRUTTO.
00000011	2007-05-28	D00000260	ENTERPRISE	0002	FA 3499Fv2007	2 761,48	607,53	3 369,0
00000010	2007-05-24	D00000260	ENTERPRISE	0002	FA 3402Fv2007	1 440,00	316,80	1 756,8
00000009	2007-05-18	D00000260	ENTERPRISE	0002	FA 3171Fv2007	42,62	9,38	52,0
00000008	2007-04-19	D00000260	ENTERPRISE	0002	FA 2673Fv2007	1 050,00	231,00	1 281,0
00000007	2007-04-10	D00000347	NETLINK - SKAWINA	0002	FA xxx	289,25	65,84	365,0
00000006	2007-04-06	D00000260	ENTERPRISE	0002	FA 2396Fv2007	3 590,00	799,80	4 379,8

Nowe sprawozdania statystyczne w kartotece Klienta

W kartotece klienta zostały dodane dodatkowe raporty, pozwalające na jeszcze lepsze niż dotychczas analizowanie obrotów. Raporty te zostały dodane do zakładki "Sprawozdania / dane statystyczne".

Data wpisu	Nr wpisu	Numer dowodu	WMNIEN	MA
2007-04-02	0000296	FA 000000040	976,00	0,00
2007-04-10	0000314	FA 000000046	456,35	0,00
2007-04-19	0000345	WMB 19.04.07	0,00	65,99
2007-04-19	0000346	WMB 19.04.07	0,00	976,00
2007-04-25	0000349	WMB 25.04.07	0,00	456,35
2007-05-02	0000359	FA 000000050	976,00	0,00
2007-05-16	0000392	WMB 16.05.07	0,00	976,00
2007-05-18	0000394	FA 000000053	164,70	0,00
2007-06-01	0000456	FA 000000063	976,00	0,00
			12 511,04	11 370,34
Saldo :				1 140,70

od 2007-01-01 do 2007-11-05



- raport analityki konta (klasyczny raport analityczny)



- raport obrotów w ujęciu okresów obrachunkowych



- raport transakcji nierozliczonych



- globalne zestawienie zysków ze sprzedaży



- zestawienie zysków ze sprzedaży kartoteki magazynowe



- zestawienie zysków ze sprzedaży kartoteki usług



- funkcje kontroli spójności danych

Dodane została zakładka "Statystyka sprzedaży", w której zostały dodane dwa dodatkowe raporty.

Sprawozdania / dane statystyczne | Plan / wykonanie | Statystyka sprzedaży

2007 - STATYSTYKA ILOŚCIOWA | 2006 - STATYSTYKA ILOŚCIOWA

INDEKS KARTOTEKI	NAZWA KARTOTEKI MAGAZYNOWEJ	01 / 2007
KAMELEON_SIEC	Dodatkowe stanowisko w sieci - KAMELEON	0,00
MWS_KAMLEOEN_SQL	Funkcjonalność MWS - obsługa magazynów	0,00
ENTERPRISE	KAMELEON - wersja ENTERPRISE	0,00

Jak widać na powyższym rysunku dodaliśmy dodatkowe przyciski pod którymi są zadeklarowane nowe opcje / funkcjonalności.

Pierwszy od góry przycisk odpowiada za generowanie raportu obrotu ilościowego z podziałem na okresy obrachunkowe.



Drugi przycisk odpowiada za generowanie raportu obrotu wartościowego z podziałem na okresy obrachunkowe.

Wygenerowane sprawozdanie można powiększyć w nowym oknie poprzez użycie przycisku , uzyskamy na ekranie pokazany poniżej efekt.

Przykład sprawozdania obrotów ilościowych.

STATYSTYKA ILOŚCIOWA SPRZEDAŻY : K00000428

Szukaj > Szukaj wg Indeksu

INDEKS KARTOTEKI	NAZWA KARTOTEKI MAGAZYNOWEJ	01 / 2007	02 / 2007	03 / 2007	04 / 2007	05 / 2007	06 / 2007	07 / 2007	08 / 2007	09 / 2007
KAMELEON_SEC	Dodatkowe stanowisko w sieci - KAMELEON	0,00	0,00	0,00	0,00	0,00	10,00	0,00	0,00	0,00
MYS_KAMELEON_SQL	Funkcjonalność MYS - obsługa magazynów	0,00	0,00	0,00	0,00	0,00	1,00	0,00	0,00	0,00
ENTERPRISE	KAMELEON - wersja ENTERPRISE	0,00	0,00	0,00	0,00	0,00	1,00	0,00	0,00	0,00

KLIENT : K00000428 - OCK SYSTEEM SPÓŁKA AKCYJNA

Nagłówek | Dane c.d. | Na adres / Intrastat | Parametry | Banki / Konta | Salda / Obrotów | Korespondencja

Sprawozdania / dane statystyczne | Plan / wykonanie | Statystyka sprzedaży

2007 - STATYSTYKA ILOŚCIOWA | 2006 - STATYSTYKA ILOŚCIOWA

INDEKS KARTOTEKI	NAZWA KARTOTEKI MAGAZYNOWEJ	01 / 2007
KAMELEON_SEC	Dodatkowe stanowisko w sieci - KAMELEON	0,00
MYS_KAMELEON_SQL	Funkcjonalność MYS - obsługa magazynów	0,00
ENTERPRISE	KAMELEON - wersja ENTERPRISE	0,00

INDEKS KARTOTEKI | NAZWA KARTOTEKI MAGAZYNOWEJ | 01 / 2006 | 02 / 2006 | 03 / 2006 | 04 / 2006 | 05 / 2006 | 06 / 2006 | 07 / 2006 | 08 / 2006 | 09 / 2006 | / 2006

Zapisz | Porzuć

Przykład sprawozdania obrotów wartościowych.

STATYSTYKA WARTOŚCIOWA SPRZEDAŻY : K00000428

Szukaj > Szukaj wg Indeksu

INDEKS KARTOTEKI	NAZWA KARTOTEKI MAGAZYNOWEJ	01 / 2007	02 / 2007	03 / 2007	04 / 2007	05 / 2007	06 / 2007	07 / 2007	08 / 2007	09 / 2007
KAMELEON_SEC	Dodatkowe stanowisko w sieci - KAMELEON	0,00	0,00	0,00	0,00	0,00	20 000,00	0,00	0,00	0,00
MYS_KAMELEON_SQL	Funkcjonalność MYS - obsługa magazynów	0,00	0,00	0,00	0,00	0,00	7 500,00	0,00	0,00	0,00
ENTERPRISE	KAMELEON - wersja ENTERPRISE	0,00	0,00	0,00	0,00	0,00	4 000,00	0,00	0,00	0,00

INDEKS KARTOTEKI	NAZWA KARTOTEKI MAGAZYNOWEJ	01 / 2006	02 / 2006	03 / 2006	04 / 2006	05 / 2006	06 / 2006	07 / 2006	08 / 2006	09 / 2006	/ 2006
------------------	-----------------------------	-----------	-----------	-----------	-----------	-----------	-----------	-----------	-----------	-----------	--------

Uniwersalny dostęp do podglądu dokumentu źródłowego

Funkcjonalność pozwala na uzyskanie podglądu wydruku dokumentu źródłowego bezpośrednio z kartoteki lub z przeglądarki księgowości w księdze głównej. Dostępna jest pod prawym klawiszem myszy. Dla przykładu prezentujemy zrzut ekranu z kartoteki Klienta.

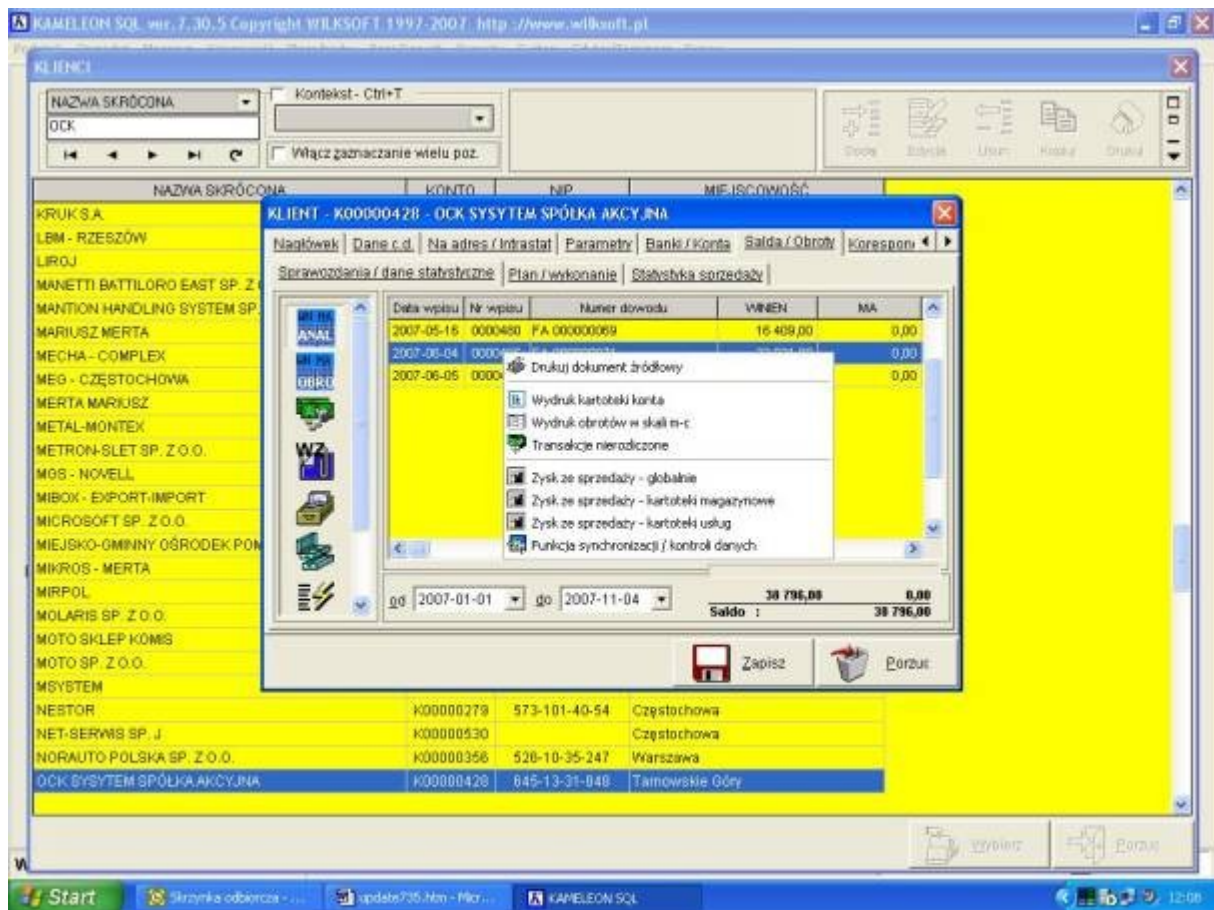

Najlepszym przykładem wykorzystania funkcjonalności jest okno przeglądarki dekretów księgi głównej, w której każdy z dekretów może zostać wykorzystany do podglądu dokumentu źródłowego, na podstawie którego dekret został wykonany.

