

Opcje dołączone w wersji 6.08/6.09

Zgodnie z wcześniejszymi zapowiedziami naszym celem jest maksymalnie scentralizować dostęp do danych w ramach naszej Aplikacji, tak aby wszystkie

potrzebne informacje były w niej gromadzone lub by za jej pomocą można było szybko i sprawnie tymi danymi zarządzać. Dlatego opcja znana naszym wcześniejszym użytkownikom w wersji KAMELEON DESKTOP, została zaimplementowana w każdej wersji KAMELEON SQL, z jedną podstawową i wydaje się nam diametralną różnicą. W wersjach KAMELEON DESKTOP, zakładkach korespondencja (dokumentacja) były zapamiętywane tylko "linki" do dokumentów związanych z daną kartoteką, w KAMELEON SQL sytuacja ma się zgoła inaczej, dokumenty w całej postaci są zapamiętywane w bazie danych InterBase (co oznacza ograniczenie do nich dostępu i pamiętanie ich w takiej postaci w jakiej zostały stworzone), co daje nam wymierną korzyść związaną z zarządzaniem korespondencją i jej centralizacją. Myślimy, że ta modyfikacja znacznie podnosi walory naszego oprogramowania i przybliża nas do implementacji CRM w KAMELEON SQL. Poniżej opisujemy sposób w jaki można wykorzystywać nowe opcje naszego oprogramowania:

Korespondencja, dokumentacja [20.09.04]

Każda z kartotek została wyposażona w możliwość skojarzenia z nią dowolnego dokumentu, obrazu, dźwięków itp., opcja jest dostępna na zakładkach korespondencja lub dokumentacja (w zależności od rodzaju kartoteki). Oczywiście opcje związane z edycją i wstawianiem dokumentów oparte są na technologii OLE, tak więc edycja istniejącego (tzn. zapisanego już w bazie dokumentu) jest obsługiwana automatycznie i wprowadzone w nim zmiany są automatycznie zapamiętywane w Bazie danych.

Przykład wykorzystania kartoteki Projektów / Zleceń / Budów / Inwestycji do zapamiętania danych bezpośrednio z nią związanych :



Jak widać na powyższym rysunku kartoteka Projektu została wykorzystana do gromadzenia dokumentacji na temat naszego oprogramowania. Używając klawisza "Szukaj" mamy do dyspozycji opcje wyszukiwania zaawansowaną pozwalającą na określenie

szczegółowych filtrów szukania dokumentu zapisanego w bazie, jak na rysunku poniżej :

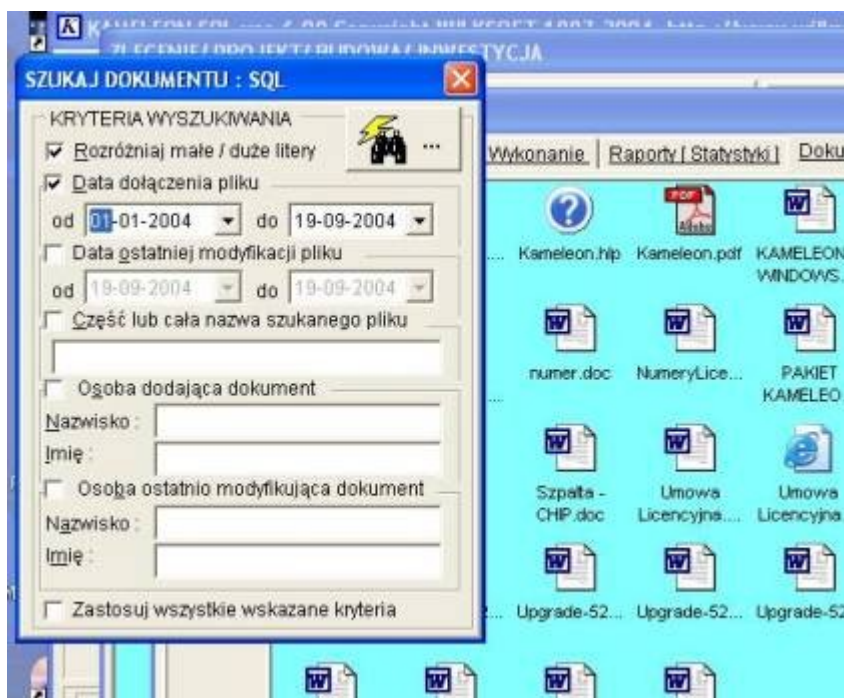

Po określeniu kryteriów wyszukiwania otrzymujemy wynik przeszukania bazy danych pod kątem zadanych kryteriów :



Podamy jeszcze jeden przykład wykorzystania opcji korespondencji, opierając się tym razem na kartotece Klienta, tutaj opcja wydaje się szczególnie przydatna, tym bardziej, że w wersji 6.07 KAMELEON SQL, zostanie w pełni zintegrowany Terminarz z bazą Klientów i opcja kontaktów

będzie szczególnie przydatna w powiązaniu z opcją korespondencji.

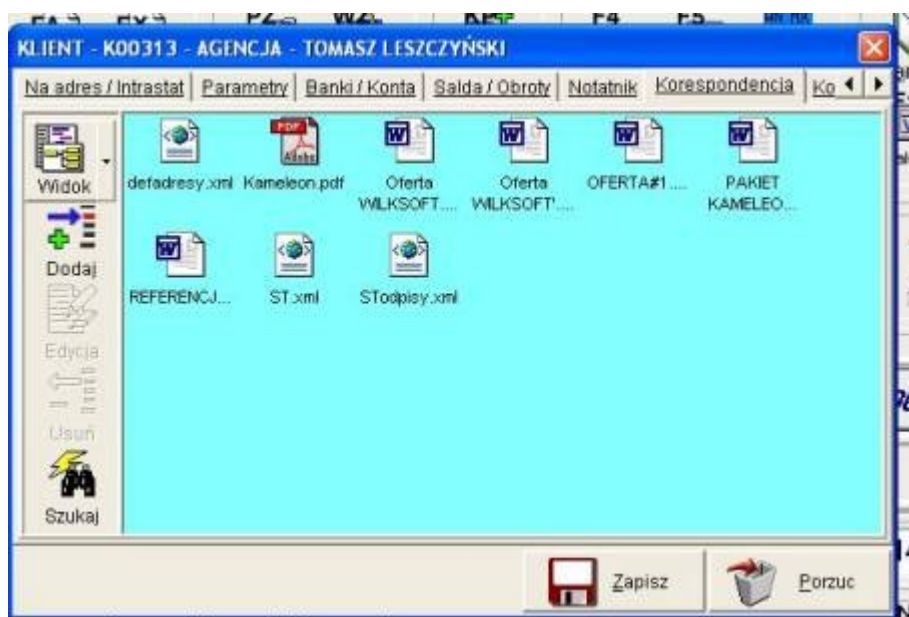

Jak widać na powyższym rysunku, w kartotece Klienta zostały zapamiętane stworzone dla niego oferty, i przesłane dokumenty. Zgodnie z zasadą CRM otrzymujemy więc bezpośrednio z wybranym Klientem związane z nim informacje niezależnie od tego kto i kiedy je wprowadził. Tak jak już wcześniej wspominałem zakończenie pełnej implementacji CRM w KAMELEON SQL, przewidujemy w wersji 7.00 (powinna być dostępna około 20.12.2004).

Automatyczna inwentaryzacja IN – [20.09.04]

Wersja 6.09 została wyposażona w bardzo przydatną i wygodną opcję związaną z przeprowadzeniem inwentaryzacji w magazynach. Poniżej opisujemy sposób w jaki opracowaliśmy powyższe zagadnienie i jak należy go używać:

Opcja dostępna jest z menu kontekstowego "Magazyn" / Inwentaryzacja, po uaktywnieniu tej opcji otrzymujemy na ekranie standardową przeglądarkę dokumentów z klawiszami nawigacja jak na pokazanym poniżej ekran :

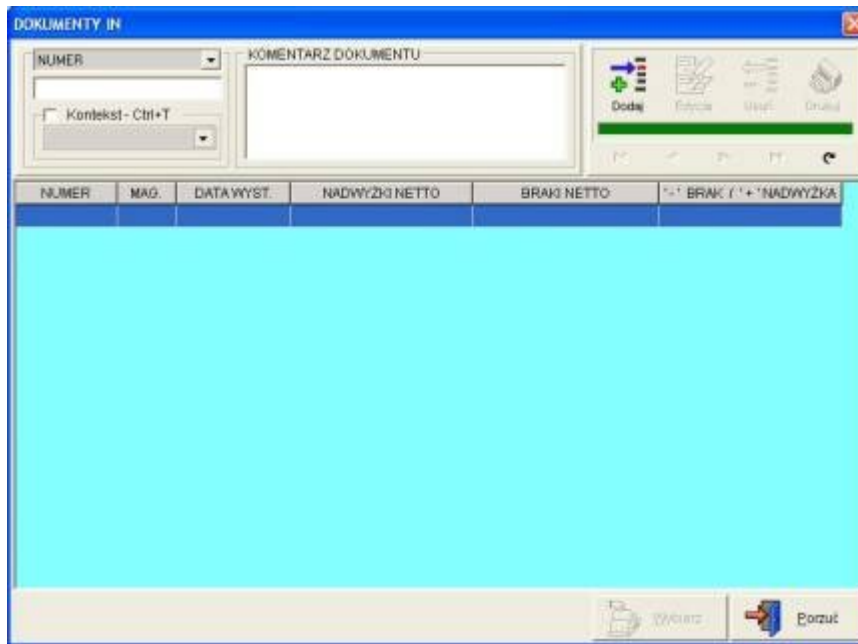

Standardowo klawiszem "Insert" tworzymy nowy dokument. Po zainicjowaniu nowego dokumentu otrzymujemy pokazany poniżej ekran :

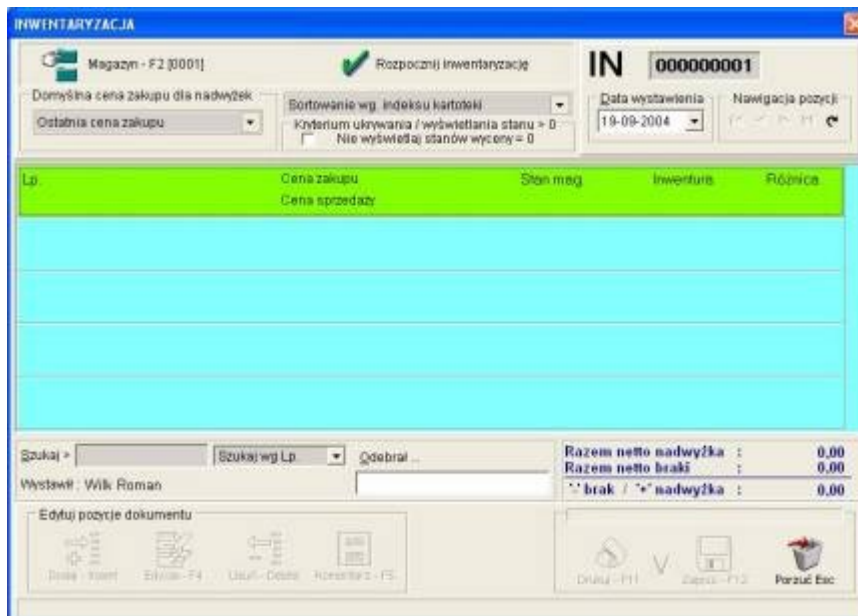

Jak widać na powyższym rysunku, należy określić magazyn, na którym chcemy przeprowadzić inwentaryzację, następnie określić rodzaj ceny zakupu użytej w ewentualnych nadwyżkach :

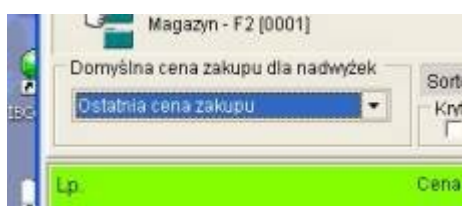

dostępne są następujące możliwości określenia ceny zakupu dla nadwyżek :

- ostatnia cena zakupu
- średnia cena zakupu
- najwyższa cena zakupu
- najniższa cena zakupu,

lub wpisanie ceny zakupu określonej przez użytkownika.

Następnym krokiem jest rozpoczęcie inwentaryzacji, w tym celu należy kliknąć w klawisz pokazany na poniższym rysunku :

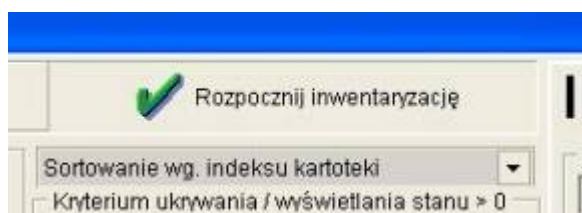

Po użyciu klawisza "Rozpocznij inwentaryzację" w dokumencie pojawią się pozycje występujące na wybranym magazynie na określony datą inwentaryzacji datą. Ekran poniżej

Lp.	Nazwa	Cena zakupu	Cena sprzedaży	Stan mag.	Inwentura	Różnica
Lp. 001	ABONAMET_WWW	396,00				
	Abonament WWW na okres 12 miesięcy		382,80	0,0000	0,0000	0,0000
Lp. 002	ANONAMETWWWSQL	132,75				
	Abonament za dostęp do SQL na www		165,94	0,0000	0,0000	0,0000
Lp. 003	ASMAX790	545,00				
	Router ASMAX 690		654,00	0,0000	0,0000	0,0000
Lp. 004	AVP	183,75				
	Program antywirusowy AVP		220,50	0,0000	0,0000	0,0000
Lp. 005	BLUETOOTH_USB	122,13				
	BLUETOOTH_USB		146,56	1,0000	1,0000	0,0000

Teraz możemy określić sposób sortowania inwentaryzacji i ukrywanie lub nie stanów zerowych. Jeżeli okaże się że wycena przygotowana przez program nie zawiera jakiegos

towaru to możemy go dodać do wyceny używając klawisza "Insert". Przeprowadzenie inwentaryzacji polega na wypełnieniu pola inwentura (w celu edycji wybranej pozycji należy użyć klawisza F4, ekran poniżej)

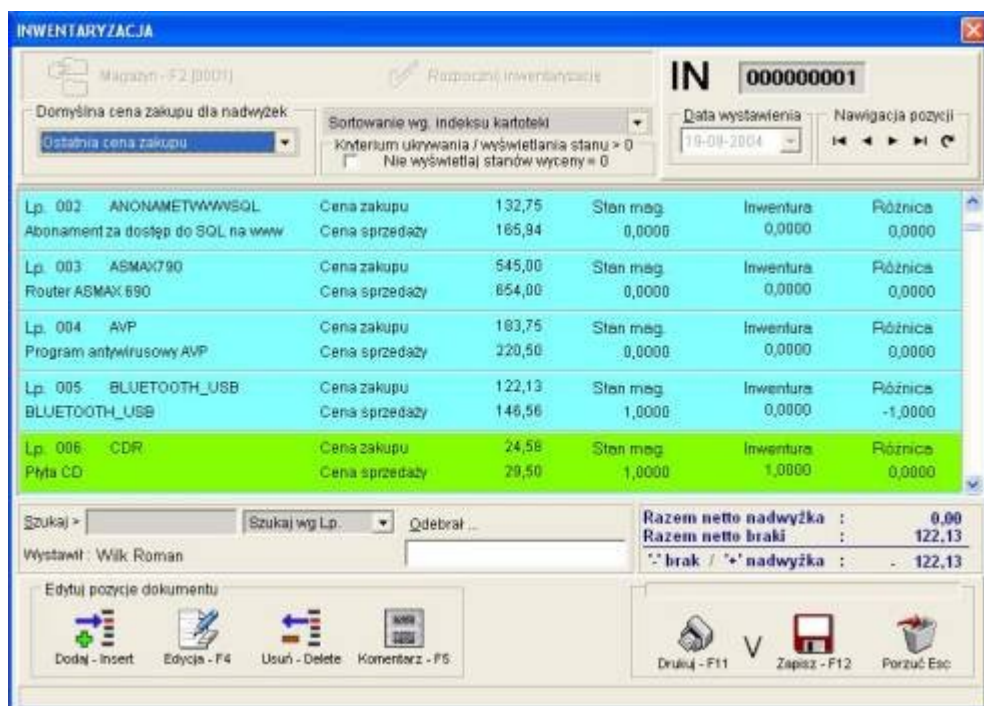

, program automatycznie w oparciu zadane parametry wyliczy ilościowo – wartościową nadwyżkę lub brak. Przykłady nadwyżki (stan z inwentury jest wyższy niż stan wyliczony przez program), braku (stan inwentury jest niższy niż wyliczony przez program) zostaną po zapisaniu dokumentu automatycznie przychodowane lub rozchodowane i w obrotach tych kartotek pojawią się dokumenty z oznaczeniem IN. Przykład poniżej.

KAMELEON Copyright 1997-2004 WILKSOF

19-09-2004 15:55:24

Strona: 1

WILKSOF

Biurowa Handlowa

Częstochowa ul. Kiepury 24A

Raport obrotów kartoteki magazynowej ==>

od: 01-01-2004

do: 19-09-2004

Indeks : BLUETOOTH_USB		Nazwa : BLUETOOTH_USB					
Dane	Magazyn	Data dok.	Przychód Jm	Rozchód Jm	Cena zakupu	Cena rozchodu	OBRÓT (ceny zakupu)
							Przychód
							Rozchód
31-12-2003 :		0,00					
PZ	000000010	0001	10-04-2004	1,00 szt	0,00	122,13	0,00
N	000000001	0001	19-09-2004	0,00	1,00 szt	0,00	122,13
Obroty okresu :			1,00 szt	1,00 szt			122,13
Stan za okres :			0,00 szt				0,00
19-09-2004 :		0,00 szt					122,13
							122,13

Dokument typu IN (inwentaryzacja) podlega edycji i można go usunąć z bazy pod warunkiem, że nie spowoduje to naruszenia spójności bazy danych, oczywiście KAMELEON kontroluje wszystkie relacje takiego dokumentu i nie pozwoli na naruszenie spójności danych. Poza tym program nie pozwoli na zapis i edycje żadnego dokumentu związanego z magazynem, dla którego wykonano już inwentaryzację z datą mniejszą lub równą dacie inwentaryzacji. Dlatego dokument typu IN – inwentaryzacja powinien zostać wprowadzony gdy mamy już 100 % pewność, że dokumenty wcześniej z danym magazynem związane nie będą już modyfikowane. Przykład reakcji programu na próbę wystawienia dokumentu z datą zawierającą się w dacie wystawienia dokumentu IB przedstawiamy poniżej.



Są możliwe dwa warianty wydruku dokumentu IN :

- pełna lista całej inwentaryzacji
- lista różnic inwentaryzacyjnych

Za wygląd wydruku odpowiedzialny jest szablon o nazwie : *IN_graficzny.szb*

