

NOWE MOŻLIWOŚCI KONFIGUROWANIA INSPEKTORA KSIĘGOWAŃ

KAMELEON.SQL w wersji 7.50.6 został wyposażony w możliwość dodatkowego parametryzowania konfiguracji księgowania przy użyciu INSPEKTORA KSIĘGOWAŃ. W kartotekach mogących brać udział w operacjach księgowych dodaliśmy dodatkowy parametr nazwany statusem konta i tak kolejno :

Kartoteki kont

014500000 - Środki transportu - MITSUBISHI PAJERO 3.8

Dane podstawowe | Przymiarkowania / Księgowania towarzyszące | Salda / Obrotv

Numer konta : 014500000 Syntetyka : 014000000 Statystyka :

Nazwa konta : Środki transportu - MITSUBISHI PAJERO 3.8

Nazwa alternatywna :

Grupa podatkowa :

Rodzaj / Typ konta

- Bilansowe
- Einansowe
- Kosztowe
- Poza bilansowe
- Wynikowe
- Nie stanowiące przychodu / kosztu
- Statystyczne
- Konto SKPP

ANALITYCZNE

Parametryzacja księgowania podatku VAT

Domyślnie księgowanie bez podatku

Rejestr dla transakcji VAT UE

Księgowanie Bilansu Otwarcia

BO - nie przenoś salda konta

Konfiguracja zapisu zwierciadlanego

Funkcjonalność zapis zwierciadlany jest wyłączona

Konfiguracja dla inspektora księgowania

Status w inspektorze księgowania

Zapisz Porzuć

Kartoteki Klientów

KLIENT - K00000035 - BRADAS - OLESNO

Nałówek | **Dane c.d.** | **Na adres / Intrastat** | **Parametry** | **Banki / Konta** | **Salda / Obrotv** | **Korespon.**

Dane podstawowe | **Dane kontaktowe** | **Konta przeciwstawne**

Telex :

Reprezentant :

Akwizytor : Wilk Roman

Kod / Identyfikator : 0001-BRADAS-010398

Format daty wystawienia

Inspektor księgowania

status konta = 0

Srodek transportu

Dostawcy

Data plan.	Data realiz.	Faktura Kop.	Nr Faktury	Netto	Vat	Brutto

Zapisz Porzuć

Kartoteka Dostawców

DOSTAWCA - D00000521 - WINBOOK CENTER WARSZAWA

Nagłówek | Dane c.d. | Parametry | Banki / Konta | Salda / Obroty | Korespondencja | Kontakty

Termin płatności : 14 dni Przyporządkowanie syntetyki : Zobowiązania krajowe

Limit kredytu : 10 000,00 Sposób obliczenia ceny : Oblicz cene netto

Rabat : 40,00 % VAT (rejestr) zgodny z datą : Data księgowania

Waluta zakupu : PLN Inspektor księgowości : status konta = 0

Grupa kontrahentów : Konto statystyczne

Forma płatności : Przelew Konto w Klientach

Sektor zakupu : Zakup towary

Pozycja Bilansu :

Pozycja Cashe Flow :

Rejestr VAT UE / IM :

Zapisz Porzuć

Kartoteki Pracowników

PRACOWNIK - P00000001 - Wilk Roman

Nagłówek | Dane osobowe | Banki / Konta | Salda/Obroty | Korespondencja | Kontakty

Numer : P00000001 NIP : 575-100-11-32 Konto statystyki :

Imię : Roman Inspektor księgowości : 0

Nazwisko : Wilk

Stanowisko :

Użytkownik :

Wykształcenie :

Kontekst :

Kod : 42-133 Czarna Wieś

Ulica : Słoneczna 85

Telefon :

Tel. komór. :

Zapisz Porzuć

Dzięki dodatkowemu parametrowi „status” możemy zwiększyć liczbę możliwych kombinacji księgowañ zadeklarowanych w Inspektorze Księgowañ. Dla przykådu standardowe księgowanie kosztów z użyciem schematu :

WN = KOSZTOWE

MA = DOSTAWCA

PODATEK = NALICZONY WINIEN

TRANSACJE = WPROWADZANIE

Jak na poniższym zrzucie ekranu widać

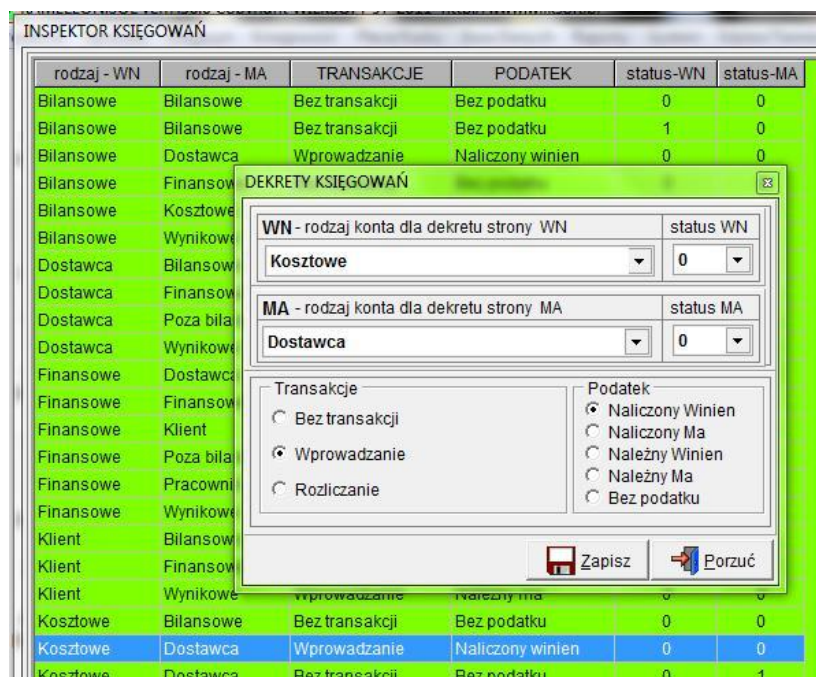

Sprawiåo czasami problem jeÅli księgowanie nie miaåo się pojawiać w rejestrze podatku naliczonego. Obecnie możemy zdefiniować schemat nie naliczający podatku, okreÅlając „statut” w kartotece Dostawcy (na potrzeby przykådu wartoÅć statutu okreÅlono na 1).

