

EDYCJA STRUKTURY DEKRETU KSIĘGOWEGO

W wersji KAMELEON.ERP 11.97 dodaliśmy dodatkową opcję ułatwiającą w części księgowej KAMELEON.ERP, pozwalającą na edycję struktury dekretu (również dekretu powstającego automatycznie na bazie dokumentu wygenerowanego przez program). Dostęp do omawianej funkcjonalności uzyskujemy w przeglądarce głównej księgi.

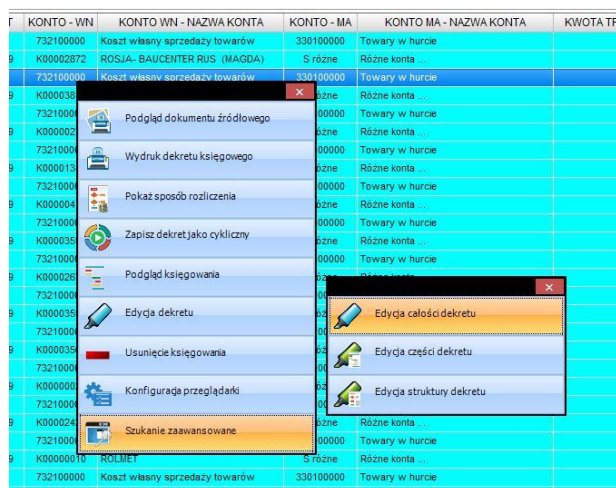

Wybieramy „Edycja struktury dekretu” i uzyskujemy poniżej zaprezentowany ekran.

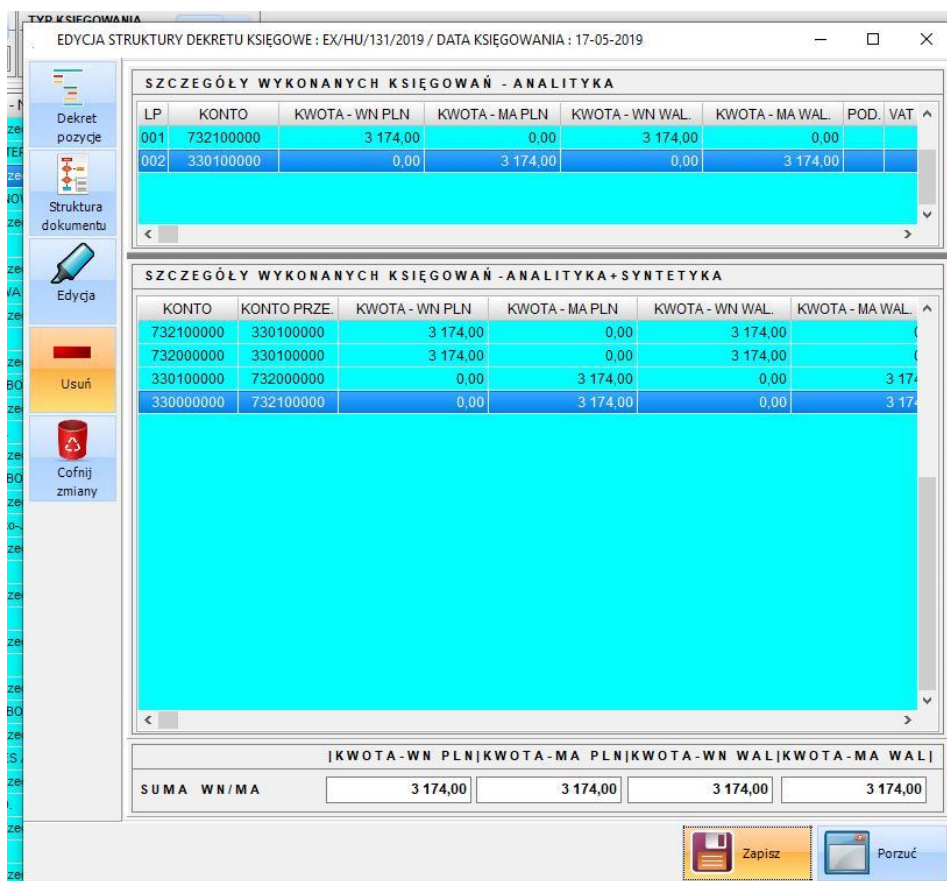

Po otwarciu powyższego okna mamy dostęp do wybranej linii dekretu, podstawowe dane na bazie których program wykonuje księgowania (w nomenklaturze programu tzw. księgowania towarzyszące)

SZCZEGÓŁY WYKONANYCH KSIĘGOWAŃ - ANALITYKA							
LP	KONTO	KWOTA - WN PLN	KWOTA - MA PLN	KWOTA - WN WAL.	KWOTA - MA WAL.	POD.	VAT ^
001	732100000	3 174,00	0,00	3 174,00	0,00		
002	330100000	0,00	3 174,00	0,00	3 174,00		

Następny widok linii dekretów prezentuje wszystkie wykonane na bazie powyższego widoku księgowania wchodzące do księgi głównej.

SZCZEGÓŁY WYKONANYCH KSIĘGOWAŃ - ANALITYKA + SYNTETYKA						
KONTO	KONTO PRZE.	KWOTA - WN PLN	KWOTA - MA PLN	KWOTA - WN WAL.	KWOTA - MA WAL.	
732100000	330100000	3 174,00	0,00	3 174,00		
732000000	330100000	3 174,00	0,00	3 174,00		
330100000	732000000	0,00	3 174,00	0,00		3 174,00
330000000	732100000	0,00	3 174,00	0,00		3 174,00

Ostatnim elementem widoku formatki jest panel podsumowań księgowanych obrotów w PLN i w walucie w której dekret został zapisany (jeśli waluta dekretu to PLN to oczywistym jest, że te kwoty będą tożsame)

	[KWOTA - WN PLN]	[KWOTA - MA PLN]	[KWOTA - WN WAL]	[KWOTA - MA WAL]
SUMA WN/MA	3 174,00	3 174,00	3 174,00	3 174,00

Zapisać Porzuć

S różne Różne konta ... 8 264,63 0,00 PLN

Na panelu akcji (na zrzucie z lewej strony okna), mamy do dyspozycji opisane poniżej możliwości.



Przycisk prezentuje dane związane z edytowanym dekretem

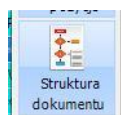

Przycisk pozwala na uzyskanie dostępu do struktury dokumentu, na bazie którego dekret został wykonany



Przycisk pozwala na edycję bieżącej linii dekretu

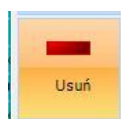

Przycisk pozwala na usunięcie bieżącej linii dekretu



Przycisk przywraca pierwotną postać dekretu (anuluje wprowadzone zmiany)

Jeśli chcemy wprowadzić zmiany w strukturze dekretu to mamy możliwość użycia przycisku "Edycja", który uruchomi poniżej prezentowaną formatkę

EGÓŁY WYKONANYCH KSIĘGOWAŃ - ANALITYKA + SYNTETYKA				
TO	KONTO PRZE.	KWOTA - WN PLN	KWOTA - MA PLN	KWOTA - WN WAL.
0000				3 174,00
0000				3 174,00
0000				0,00
0000				0,00

EDYCJA LINII STRUKTURY DEKRETU

LP	KONTO	WN PLN	MA PLN
002	330100000	0,00	3174,00
GRUPA		WN WALUTA	MA WALUTA
PODATKU		0,00	3 174,00

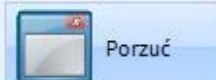
Pozwala ona na wprowadzenie zmian w kwotach księgowanych w PLN i w walucie dekretu zgodnie z oczekiwaniami użytkownika. Przycisk „Usuń” powoduje usunięcie bieżącej linii dekretu

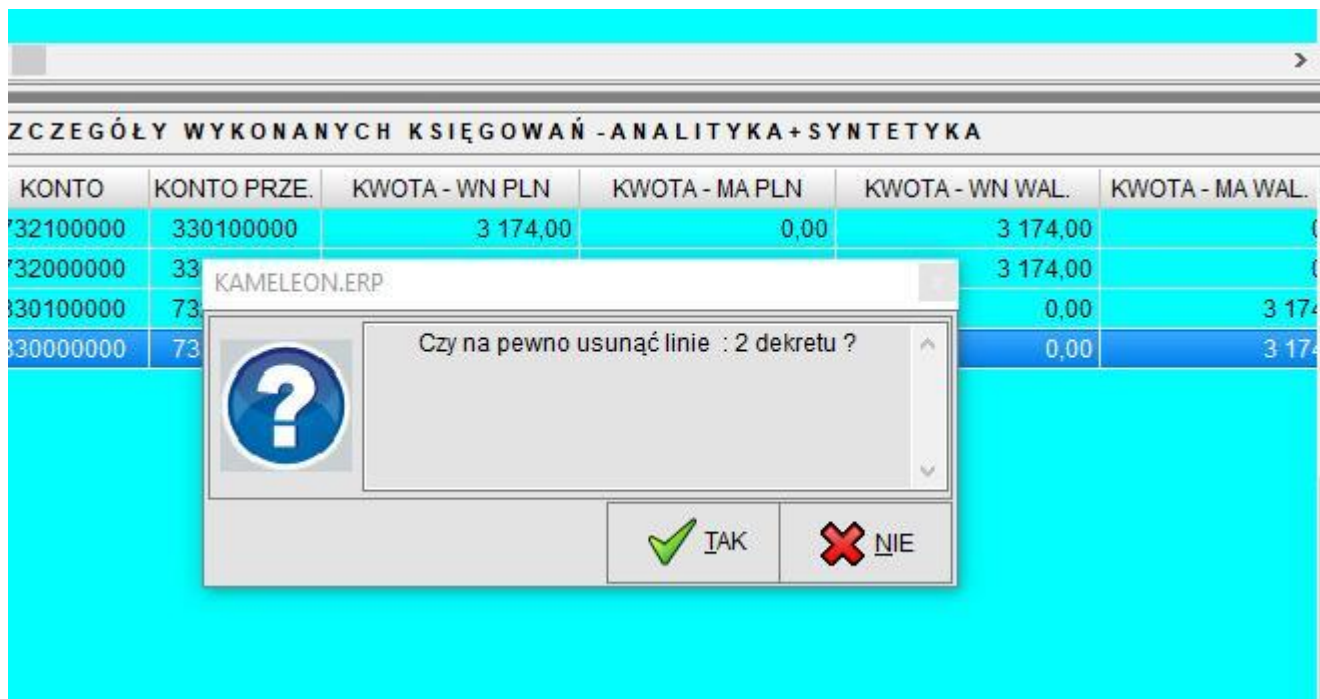

The screenshot displays the 'ZCZEGÓŁY WYKONANYCH KSIĘGOWAŃ - ANALITYKA+SYNTETYKA' window. A table with columns 'KONTO', 'KONTO PRZE.', 'KWOTA - WN PLN', 'KWOTA - MA PLN', 'KWOTA - WN WAL.', and 'KWOTA - MA WAL.' is visible. A modal dialog box with a question mark icon is overlaid on the table, asking 'Czy na pewno usunąć linie : 2 dekretu ?'. The dialog has 'TAK' (Yes) and 'NIE' (No) buttons.

KONTO	KONTO PRZE.	KWOTA - WN PLN	KWOTA - MA PLN	KWOTA - WN WAL.	KWOTA - MA WAL.
732100000	330100000	3 174,00	0,00	3 174,00	
732000000	33			3 174,00	
330100000	73			0,00	3 174,00
330000000	73			0,00	3 174,00

Operacja usuwania linii dekretu nie jest kontrolowana od strony merytorycznej i na użytkownika spoczywa obowiązek zapewnienia „logiki edytowanego dekretu”