

FUNKCJONALNOŚĆ NEWSLETTER

KAMELEON.SQL ver 7.50.7

Funkcjonalność Newsletter (ciężko zastosować polski odpowiednik tej nazwy, dlatego zostaliśmy przy ogólnie przyjętym synonimie), jest dostępna w każdej z komercyjnych wersji PAKIETU KAMELEON.SQL od wersji 7.50.7 (15.05.2012). Poniżej postaramy się opisać zasadę jej funkcjonowania na przykładzie.

Dostęp do tej funkcjonalności uzyskujemy z poziomu menu głównego programu.

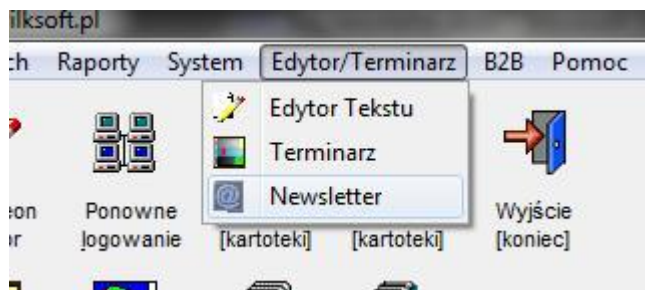

W profilu użytkownika dodano oczywiście dodatkowe uprawnienia związane z Newsletter'em jak widać na poniższym zrzucie ekranu dotyczą one jak w całej logice Aplikacji dostępu i edycji. Rolą Administratora KAMELEON.SQL jest przyporządkować określonym użytkownikom odpowiednie dla nich uprawnienia do korzystania w omawianej funkcjonalności (**przypominamy, że użytkownik o loginie kameleon, nie podlega żadnym nałożonym na niego ograniczeniom ustawionym w jego profilu**).



Po wybraniu z menu omawianej funkcjonalności uzyskujemy dostęp do pokazanej na następnym zrzucie ekranu przeglądarki.

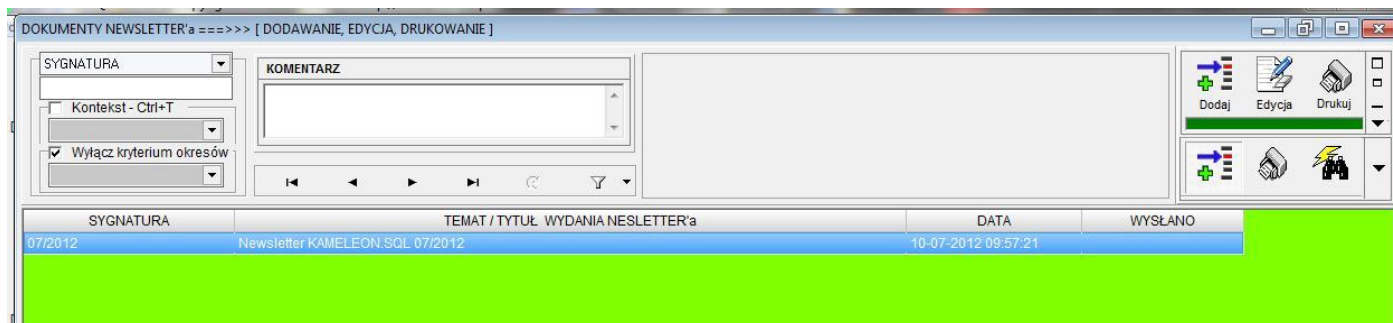

Jak widać na powyższym zrzucie ekranu mam klasyczną przeglądarkę dokumentów jaka jest dedykowana w KAMELEON.SQL do tworzenia / edycji wszelkiej klasy dokumentów o konstrukcji nagłówek i jego pozycje (tak oczywiście został również zaprojektowany przez nas Newsletter). Używając przycisku „Dodaj” mam możliwość utworzenia nowego wydania Newslettera, w którym musimy określić kluczowe dla dystrybucji parametry (które zostały zaprezentowane na poniższym zrzucie ekranu).

NUMER / SYGNATURA	TYTUŁ / OPIS / TEMAT
GRUPA DOCELOWA WYDANIA NEWSLETTER'a	EDYCJA - FORMAT TREŚCI
GRUPA DOCELOWA = KLIENCI	Format treści = Html

Po ich przykładowym uzupełnieniu uzyskujemy przykładowe wydanie Newsletter'a

NUMER / SYGNATURA	TYTUŁ / OPIS / TEMAT
07/2012	Newsletter KAMELEON.SQL 07/2012
GRUPA DOCELOWA WYDANIA NEWSLETTER'a	EDYCJA - FORMAT TREŚCI
GRUPA DOCELOWA = KLIENCI	Format treści = Html

Kilka słów uwagi poświęcimy możliwość dwóm parametrom, mianowicie :

GRUPA DOCELOWA : to możliwość określenia skąd Newsletter ma pobrać adresy e-mail do rozestania informacji

GRUPA DOCELOWA WYDANIA NEWSLETTER'a	
GRUPA DOCELOWA = KLIENCI	
GRUPA DOCELOWA = KLIENCI	
GRUPA DOCELOWA = DOSTAWCY	
GRUPA DOCELOWA = PRACOWNICY	
NUMER	TYTUŁ

EDYCJA –FORMAT TREŚCI : to możliwość określenia formatu wiadomości jaka ma zostać wysłana do adresata (oczywiście preferowany typ wiadomości to format html, ze względu na dużo większe możliwości związane w prezentowaną treścią Newsletter'a. Format RFT nie umożliwi wyświetlenia fotografii bezpośrednio w treści maila).

EDYCJA - FORMAT TREŚCI	
Format treści = Html	
Format treści = RTF	
Format treści = Html	
NA SKRÓCONA	



Po określeniu podstawowych parametrów związanych z Newslettere'm możemy teraz przejść do „pobrania” adresów mailowych z naszej grupy docelowej, do której Newsletter jest adresowany. Przykład opiera się na konfiguracji kartotek klientów do współpracy z Newslettere'm.

W kartotece Klienta, na zakładce „dane cd” mamy możliwość określania kontaktów związanych z kartoteką Klienta.

Naqłówek	Dane c.d.	Na adres / B2B / Intrastat	Parametry	Banki / Konta	Salda / Obroty	Kor.
Dane podstawowe		Dane kontaktowe		Konta przeciwstawne		
<div style="display: flex; justify-content: space-around; align-items: center;"> <div style="text-align: center;">  Tyrła Jan </div> <div style="text-align: center;">  Antczak Grażyna </div> <div style="text-align: center;">  Tyrła Adam </div> <div style="text-align: center;">  Tyrła Janusz </div> </div>						

Otwierając określony kontakt mam możliwość określenia, czy osoba określona w kontakcie ma być adresatem dla wydań Newsletter'a czy też nie, jak pokazano na poniższym zrzucie ekranu.

KONTAKT - Tyrara Janusz

Nazwisko i Imię	Tyrara Janusz	 E - mail  Skype  Kontakt
Stanowisko		
Tel. komórkowy	123456789	
Tel. praca / biuro		
Tel. domowy		
Pod. adres e-mail	janusz@wilkssoft.pl	
Dod. adres e-mail		
Dod. adres e-mail		
Login Skype		
Komunikator		
Portal B2B	NIE - ten kontakt (osoba) nie jest upoważniona	
Newsletter	TAK - kontakt (osoba) jest adresatem Newslettera	

Zapisz Porzuc

Dzięki takiej logice określania osób kontaktowych, mamy możliwość określenia bardzo precyzyjnie adresatów naszych edycji poszczególnych wydań Newsletter'a. Po skonfigurowaniu kartotek Klientów możemy przystąpić do pobrania do naszego Newsletter'a jego adresatów. W tym celu należy użyć przycisku  z palety przycisków prawego górnego rogu przeglądarki.

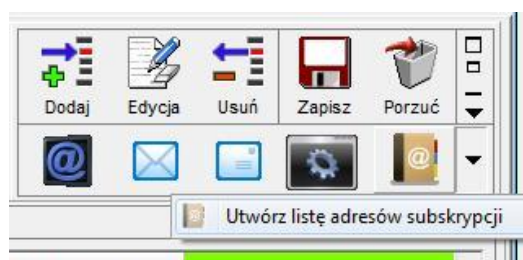

Poniżej przedstawiamy ekran z przykładową listą subskrypcji omawianego wydania Newsletter'a.

K0000035	BRADAS - OLESNO	krzysiek@bradas.pl	NIE
K00000551	BIURO-NET	anna.jaskowiak@biuro-net.eu	NIE
K0000035	BRADAS - OLESNO	jan@bradas.com.pl	NIE
K0000035	BRADAS - OLESNO	grazyna@bradas.com.pl	NIE
K00000499	ALT IT	dwoloszyn@alt-it.pl	NIE
K00000013	REPUS - SUPER	repus@repus.com.pl	NIE
K00000019	P&J SP. Z O.O.	mp@pj.pl	NIE
K00000129	AR-TEK - UBÓJ I PRZETW. MIĘSA	biuro@bojarski.com.pl	NIE
K00000058	BUCHALTER S.C.	e.podsielik@buchalter-czestochowa.pl	NIE
K00000570	AL-TEL SŁOWIK TADEUSZ	diwad8@o2.pl	NIE
K00000352	FELIX - MYSZKÓW	felix@felix.pl	NIE
K00000489	REGNUM H&U S.C. J.M. NADOLSCY	regnum@regnum.pl	NIE
K00000291	GMINA PAJECZNO	ugim@pajeczno.pl	NIE
K00000368	ZAWISZÓW - ŚWIDNICA	zdzych.iw@op.pl	NIE
K00000489	REGNUM H&U S.C. J.M. NADOLSCY	nadolska@regnum	NIE
K00000489	REGNUM H&U S.C. J.M. NADOLSCY	martanadolska@regnum.pl	NIE
K00000035	BRADAS - OLESNO	krzysiek@wilkssoft.pl	NIE
K00000463	WINBOOK CENTER WARSZAWA	winbook@wilkssoft.pl	NIE
K00000415	BAHPOL - KŁOBUCK	mpaturej@bahpol.pl	NIE
K00000538	CELMAX - PIANKA S.J.	ieszek@celmax.com.pl	NIE

Teraz musimy określić konto mail z którego będzie wysyłane wydanie Newsletter'a, w tym celu należy użyć przycisku jak na poniższym zrzucie ekranu.



Po jego „kliknięciu” uzyskujemy dostęp do formatki pozwalającej dokonać konfiguracji konta Newsletter’a.

KONFIGURACJA KONTA PO CZTY E-MAIL NEWSLETTER'a	WARTOŚĆ PARAMETRU
Konto obsługuje funkcjonalność - Newsletter'a	TAK
Nazwa wyświetlana konta e-mail	support@wilkssoft.pl
Adres e-mail poczty wychodzącej	support@wilkssoft.pl
Użytkownik dla podanego konta email (login konta)	support.wilkssoft
Hasło użytkownika konta (hasło logowania)	*****
Serwer poczty POP3 - (port połączenia 110)	mail.wilkssoft.pl
Serwer poczty SMTP - (port połączenia 25)	mail.wilkssoft.pl
Strona kodowa poczty wysyłającej	iso-8859-2
Format treści informacji wysyłanej pocztą e-mail	mtHtml
Adres e-mail konta "Do wiadomości"	roman.wilk@wilkssoft.pl
Adres e-mail konta "Wiadomości testowej"	roman.wilk@wilkssoft.pl
Odczekaj 5 sekund, po wysłaniu	20

Zapisz Porzuć

Znaczenia poszczególnych opcji z powyższej formatki nie będziemy omawiali (są to klasyczne ustawienia konta mail typu POP3 i SMTP, oczywiście wymagające znajomości hasła, konta użytkownika i adresów serwerów obsługujących Państwa połączenia poczty elektronicznej), gdyż konfiguracji konta POP powinna dokonać osoba mając minimum wiedzy na temat klienta poczty e-mail. Mając skonfigurowaną naszą podstawową skrzynkę pocztową z której Newsletter będzie mógł wysłać wiadomości, pozostaje już nam tylko utworzyć naszą wiadomość.

Do utworzenia wiadomości mail dla naszego Newslettera mamy do dyspozycji pokazane poniżej „narzędzia” (w przykładzie omówimy tylko tworzenie wiadomości w formacie html). Wybieramy zakładkę „Newsletter / format html” (oczywiście wcześniej ustalamy format naszej wydania newsletter’a jako html).



Jak widać na powyższym zrzucie ekranu mamy dostęp do dodatkowych trzech zakładek, które postaramy się kolejno omówić.

EDYCJA – HTML : ta zakładka służy do wprowadzenia skryptu html (należy od razu podkreślić, iż naszym celem nie było w tym miejscu udostępnienie Państwu edytora Html), skrypt ten jest możliwy do edycji, ale zalecanym rozwiązaniem jest przygotowanie treści html w klasycznym edytorze html i używając pokazanego poniżej menu wyczytanie jego zawartości do omawianej zakładki.

EDYCJA - HTML | OBRAZY - HTML | PODGLAD - HTML

```

<html>
<head>
<title>Wilksoft-Kameleon-Newsletter-01</title>
<meta http-equiv="Content-Type" content="text/html; charset=windows-1250">
</head>
<body bgcolor="#000000" leftmargin="0" topmargin="0" marginwidth="0" marginheight="0">
<!-- Save for Web Slices (Wilksoft-Kameleon-Newsletter-01.psd) -->
<table id="Tabela_01" width="772" height="893" border="0" cellpadding="0" cellspacing="0">
<tr>
<td colspan="13">
</td>
<td>
</td>
</tr>
<tr>
<td colspan="3" rowspan="5">
</td>
<td colspan="8">
<a href="http://wilksoft.pl/fileadmin/faq/faq_newsletter.pdf">
</a></td>
<td colspan="2" rowspan="4">
</td>
<td>
</td>
</tr>
<tr>
<td colspan="8">
</td>
<td>
</td>
</tr>
<tr>
<td colspan="8">
</td>
<td>
</td>
</tr>
<tr>
<td colspan="8">
</td>
<td>
</td>
</tr>
<tr>
<td colspan="8">
</td>
<td>
</td>
</tr>
</tr>

```

OBRAZY – HTML : ta zakładka służy do wprowadzenia i zapisanie bezpośrednio w bazie danych (tzn. po dołączeniu ich do Newsletter'a zostaną one automatycznie zapamiętane w bazie danych KAMELEON.SQL) zdjęć użytych w skrypcie html.



PODGLĄD – HTML : ta zakładka służy do podglądu wyników naszej pracy związanej w finalnym wyglądem treści naszego Newsletter'a (tak powinna wyglądać przesłana przez nasz Newsletter wiadomość u naszego Klienta).

EDYCJA - HTML | OBRAZY - HTML | **PODGLAD - HTML**

WILKSOFT™
Software Company

NEWSLETTER 07/2012/KAMELEON.SQL

Szanowni Państwo

Miło nam poinformować, iż od dnia 15.07.2012 jest dostępna nowa wersja naszego PAKIETU KAMELEON.SQL. Kodowe oznaczenie tej wersji programu to 7.50.7, dystrybucja ta zawiera wiele nowych funkcjonalności. Między innymi funkcjonalność Newsletter **(w tym skrypcie możecie się Państwo dowiedzieć o tym temacie więcej)**. Wydanie Newsletter'a, z którym obecnie Państwo się zapoznacie zostało właśnie utworzone poprzez wykorzystanie dodanej w KAMELEON.SQL nowej opcji. Na pewno ucieszy Państwa fakt, że funkcjonalność Newsletter'a jest automatycznie dostępna dla wszystkich wersji użytkowników PAKIETU KAMELEON.SQL z aktywną umową SLA-0/12.

Poza tym, oczywiście dalej intensywnie rozwijana jest funkcjonalność B2B (ta funkcjonalność jest bardzo dobrze oceniana przez klientów z niej korzystających), w ciągu następnego miesiąca wprowadzimy do dystrybucji produkt o nazwie KAMELEON.B2B, który będzie dawał możliwość klientom nie mającym naszych rozwiązań klasy ERP, składania zamówień na portalu B2B poprzez właśnie ten produkt (co znacznie skróci czas zakupów / wprowadzania zamówień). Dodaliśmy również funkcjonalność „**Elektronicznej wymiany danych poprzez portal B2B**”, co znacznie upraszcza i przyspiesza proces zakupu z wykorzystaniem portalu B2B.

Podnieśliśmy wydajność pracy programu podczas zapisu / edycji dokumentów z wieloma pozycjami (np. dla 300 pozycji na FV, można uzyskać do 100% przyspieszenia zapisu dokumentu, wykorzystując dodaną nową funkcjonalność). Udało się nam tego dokonać poprzez wykorzystanie procedur składowanych **(szczegóły tego rozwiązania są dostępne w tym skrypcie)**.

Aby rozpocząć korzystanie z KAMELEON.SQL wersji 7.50.7 konieczne jest wykonanie pełnej aktualizacji całego pakietu

Jeśli do naszego wydania chcemy dołączyć jakieś inne pliki (dowolny obiekt pozwalający na zapis binarny) to możemy go zapisać w naszym Newsletter'ze używając pokazanej na poniższym zrzucie zakładki.

NEWSLETTER

NAGŁÓWEK / PARAMETRY | **NEWSLETTER / FORMAT HTML** | NEWSLETTER / ZAŁĄCZNIKI

Widok

Dodaj

Edycja

Usuń

Szukaj

faq_newsletter.pdf



Po stworzeniu treści wiadomości, możemy użyć przycisku  w celu wysłania wiadomości testowej (adres maila na który ma zostać wysłana wiadomość testowa określamy podczas konfiguracji konta Newsletter'a). Wystanie wiadomości będzie sygnalizowane poniżej pokazanym komunikatem.



Oto zrzut ekranu przesłanej wiadomości testowej naszego Newsletter'a odebranej w MS Outlook'u 2010

