

IMPORTOWANIE POZYCJI ZAMÓWIEŃ OD KLIENTÓW Z ZADEKLAROWANYMI CENAMI SPRZEDAŻY Z PLIKU EXCELA

Istnieje możliwość zaimportowania importowania pozycji zamówienia od klienta z pliku Excela, przy czym musi być to plik, który w pierwszych czterech kolumnach ma poniżej wyspecyfikowane dane :

1 = EAN

2 = ilość

3= opcjonalna kolumna zawierająca nazwę indeksu kartoteki magazynowej

4= cena netto po rabacie

Przykładowy plik z danymi zamieszczamy poniżej (**nie należy w pierwszym wierszu wpisywać nazw kolumn**).

| | A | B | C | D | E |
|---|---------------|-----|----------|-------|---|
| 1 | 5904182440980 | 12 | WFS1/220 | 12 | |
| 2 | 5904182440997 | 11 | WFS1/230 | 12 | |
| 3 | 5904182444032 | 3 | WFS1/250 | 11 | |
| 4 | 5904182444049 | 45 | WFSS/820 | 11,45 | |
| 5 | 5904182444070 | 333 | WFSS/830 | 5,34 | |
| 6 | 5904182444087 | 234 | WFSS/850 | 45,22 | |

Funkcja importu pliku znajduje się w oknie zamówień od klientów jak na poniższym zrzucie ekranu prezentujemy.

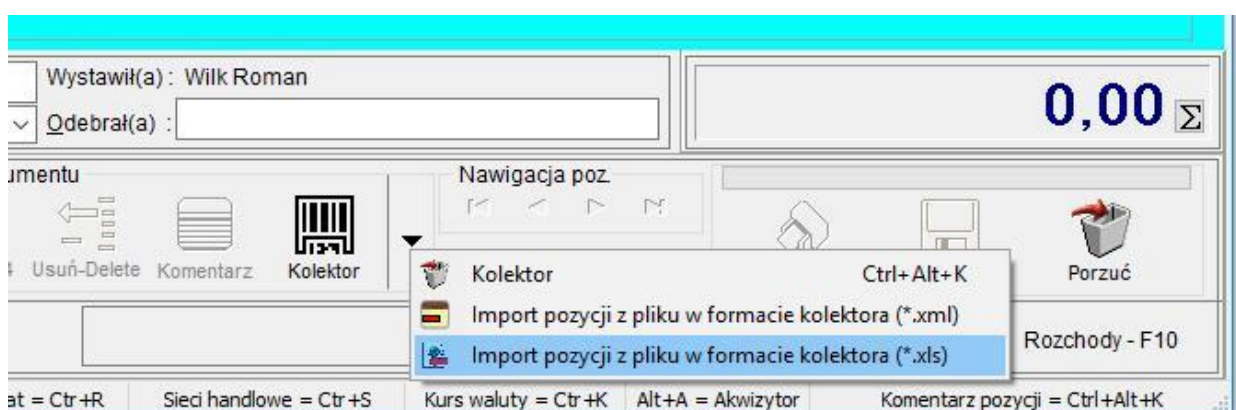

Wskazujemy plik, który ma zostać zaimportowany.

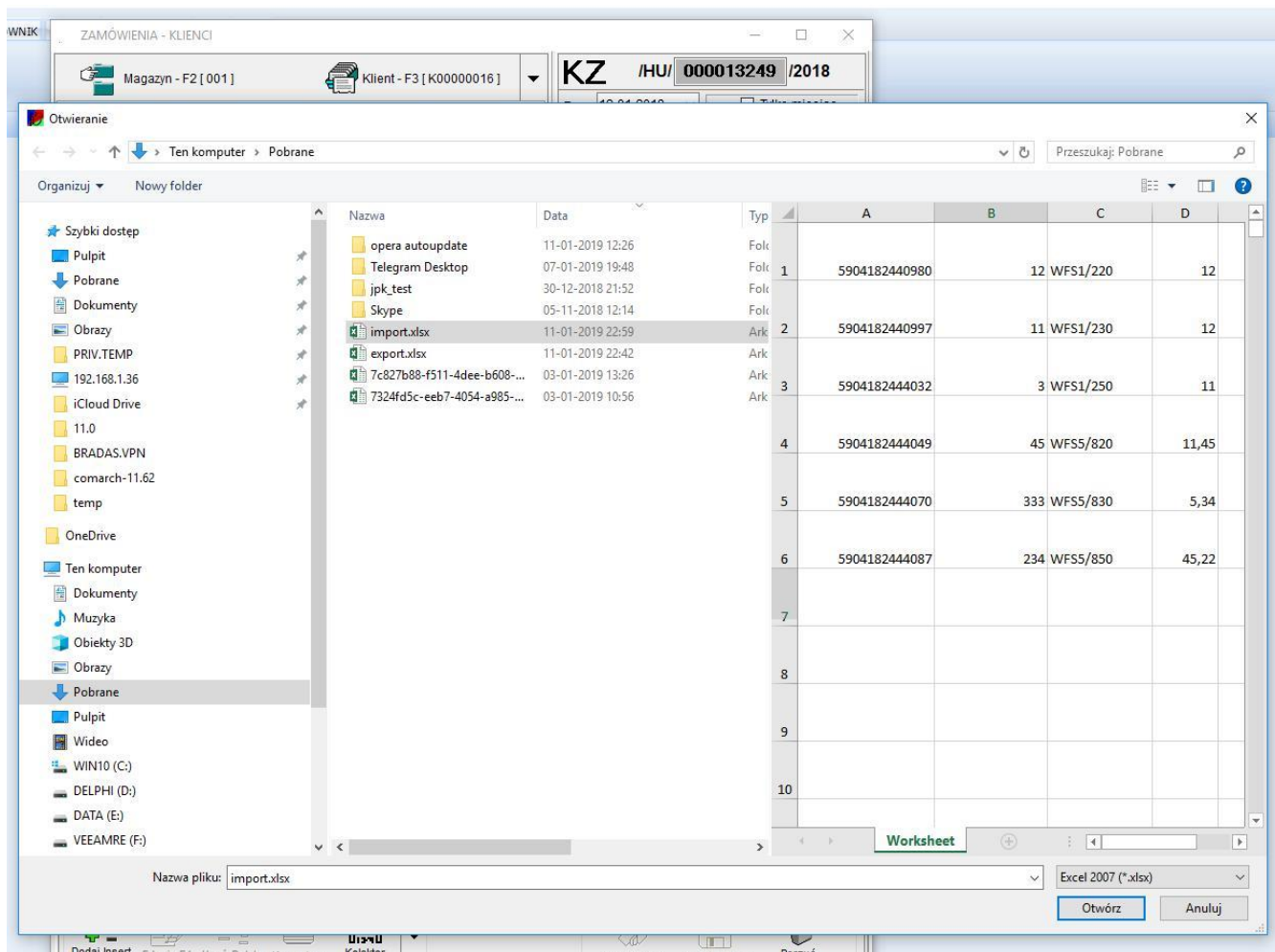

Program zaimportuje pozycję z pliku sprawdzając, czy pozycje zawarte w pliku występują w bazie danych KAMELEON.ERP. W przypadku braku kodu EAN, użytkownik zostanie poinformowany poniższym komunikatem

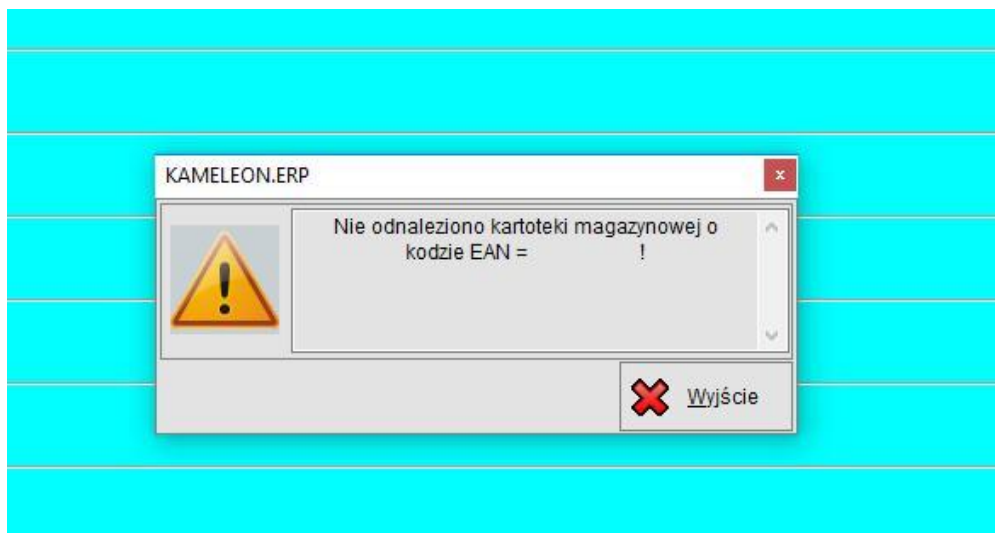

Natomiast w przypadku braku kartoteki magazynowej o podanym kodzie EAN komunikatem jak poniżej.

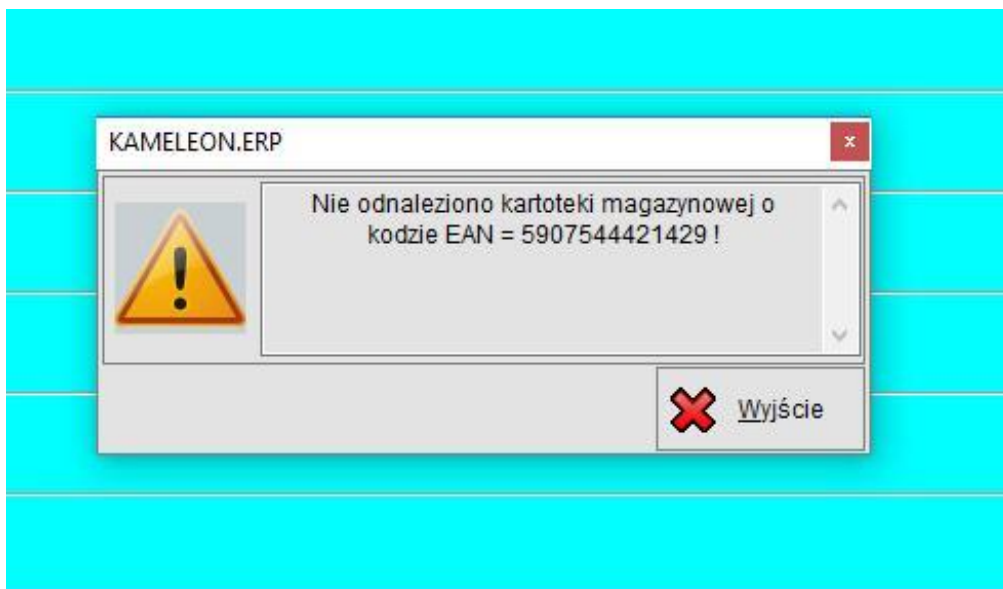

Proces importu pozycji znajdujących się w bazie danych KAMELEON.ERP powinien skutkować ich wczytaniem do dokumentu zamówienia (KZ) od klienta. Ceny sprzedaży dla poszczególnych pozycji zostaną automatycznie obliczone, jeśli w kolumnie 4 nie będzie wskazanej ceny, zgodnie z zasadami naliczania ceny sprzedaży z kartoteki klienta (czyli proces wyliczenia ceny sprzedaży dla każdej pozycji jest identyczny jak gdyby użytkownik pozycję tą tworzył manualnie). **Jeśli w kolumnie 4 pliku Excela będzie określona cena sprzedaży do zostanie ona automatycznie uznana za cenę netto po rabacie i program ustawi rabat na 0 % i przeliczy pozycję zgodnie z zadeklarowaną ceną z pliku importu.**

| NIP: 7810015161 | | Fz.: Przelew | | | | |
|-------------------------------|--------------------------------|----------------------|--------|-------|--------------|-------------|
| Płatnik | | Ak.: [1,0000] | | | | |
| 60-409 Poznań, ul. Pilotów 38 | | Ir.: Własny dostawcy | | | | |
| WALUTA PLN | | | | | | |
| 001 Lp. | WFS1/220 | ilość | 12,00 | 12,00 | 144,00 | 177,12 |
| | Wąż ogrodowy SPRINT 1/2" - 20m | Jm. | szt | rabat | 0,00 % VAT % | 23 33,12 |
| 002 Lp. | WFS1/230 | ilość | 11,00 | 12,00 | 132,00 | 162,36 |
| | Wąż ogrodowy SPRINT 1/2" - 30m | Jm. | szt | rabat | 0,00 % VAT % | 23 30,36 |
| 003 Lp. | WFS1/250 | ilość | 3,00 | 11,00 | 33,00 | 40,59 |
| | Wąż ogrodowy SPRINT 1/2" - 50m | Jm. | szt | rabat | 0,00 % VAT % | 23 7,59 |
| 004 Lp. | WFS5/820 | ilość | 45,00 | 11,45 | 515,25 | 633,76 |
| | Wąż ogrodowy SPRINT 5/8" - 20m | Jm. | szt | rabat | 0,00 % VAT % | 23 118,51 |
| 005 Lp. | WFS5/830 | ilość | 333,00 | 5,34 | 1 778,22 | 2 187,21 |
| | Wąż ogrodowy SPRINT 5/8" - 30m | Jm. | szt | rabat | 0,00 % VAT % | 23 408,99 |
| 006 Lp. | WFS5/850 | ilość | 234,00 | 45,22 | 10 581,48 | 13 015,22 |
| | Wąż ogrodowy SPRINT 5/8" - 50m | Jm. | szt | rabat | 0,00 % VAT % | 23 2 433,74 |