



KAMELEON.ERP od wersji 16.90 ma uporządkowaną logikę wszystkich przeglądarek obiektów biznesowych programu (zasadniczo dotyczy wszystkich przeglądarek dokumentów występujących w programie i kartotek części magazynowej i księgowej). Docelowo wszystkie przeglądarki będą wyposażone w taki interfejs poniżej opisujemy poszczególne elementy graficznego interfejsu użytkownika występujące w przeglądarkach.

Poniżej prezentujemy widok przeglądarki dokumentów FA – faktury sprzedaży.

DOKUMENTY - FA [FAKTURY SPRZEDAŻY]

Kryterium kontekstu  Kryterium okresu

Dodaj Edycja Usuń Drukuj

NUMER DOK.	DATA WYST.	DATA SPRZ.	DATA PŁAT.	MAG.	KLIENT	PLATNIK	NIP	KLIENT - NAZWA SKRÓCONA	KLIENT - NAZWA 1	KLIENT - NAZWA 2	NETTO	VAT	BRUTTC
000008519	17-08-2023	17-08-2023	16-09-2023	001	K00003822	K00003822	6821770179	AGROFLEX SP. Z O.O. SP. K. (E)			17 840,26	4 103,26	
000008520	17-08-2023	17-08-2023	16-10-2023	001	K00003207	K00003207	5833273032	APM - ANDRZEJ MORAWIECKI (E)			498,95	114,76	
000008521	17-08-2023	17-08-2023	16-09-2023	001	K00002897	K00002897	7822154069	BRICO - MONASTER - BRZESZCZE			3 643,56	838,02	
000008522	17-08-2023	17-08-2023	16-10-2023	001	K00004684	K00004684	7812006166	BRICO - CYKLAMEN - MILICZ			3 063,16	704,53	
000008523	17-08-2023	17-08-2023	16-09-2023	001	K00002763	K00002763	7822254718	BRICO - CARLOTA - ŚREM			2 138,89	491,94	
000008524	17-08-2023	17-08-2023	16-10-2023	001	K00003157	K00003157	7822239995	BRICO - VIBO - GOSTYŃ			2 816,60	647,82	
000008525	17-08-2023	17-08-2023	16-09-2023	001	K00004190	K00004190	7811964764	BRICO - LUCERNA - SZCZECINEK			2 775,96	638,47	
000008526	17-08-2023	17-08-2023	16-10-2023	001	K00004784	K00004784	7812006226	BRICO - BERNO - OSTROWIEC ŚWĘT.			4 934,42	1 134,92	
000008527	17-08-2023	17-08-2023	16-10-2023	001	K00002792	K00002792	7822503676	BRICO - NOBILITAT - KOŁOBRZEG			13 821,56	3 178,96	
000008528	17-08-2023	17-08-2023	16-10-2023	001	K00003015	K00003015	7822553467	BRICO - DOROTEA - KUTNO			4 354,56	1 001,55	
000008529	17-08-2023	17-08-2023	16-10-2023	001	K00004119	K00004119	7811966467	BRICO - MAMDOM - KOZIENICE			3 128,67	719,59	
000008530	17-08-2023	17-08-2023	16-09-2023	001	K00002673	K00002673	7822573369	BRICO - MAMDOM - GRÓJEC			3 888,70	889,80	
000008531	17-08-2023	17-08-2023	15-11-2023	001	K00004881	K00004881	9121935556	METALIK - ANDRZEJ (E) (OLA)			76 937,79	17 695,69	
000008532	18-08-2023	18-08-2023	18-08-2023	001	K00004953	K00004953	DE234985013	NIEMCY - S.A.C (MAGDA_P)			8 936,20	0,00	
000008533	18-08-2023	18-08-2023	01-09-2023	001	K00000410	K00000410	6452099862	GUMET			816,00	187,68	
000008534	18-08-2023	18-08-2023	17-10-2023	001	K00002844	K00002844	5210120084	LECHAR (ALINA)			9 928,30	2 283,51	

Można wyszczególnić kilka „obszarów” interakcji przeglądarki z użytkownikiem :

## # panel boczny

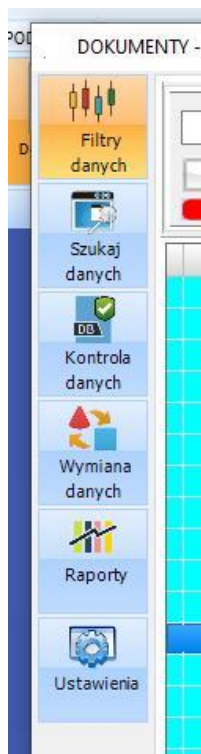



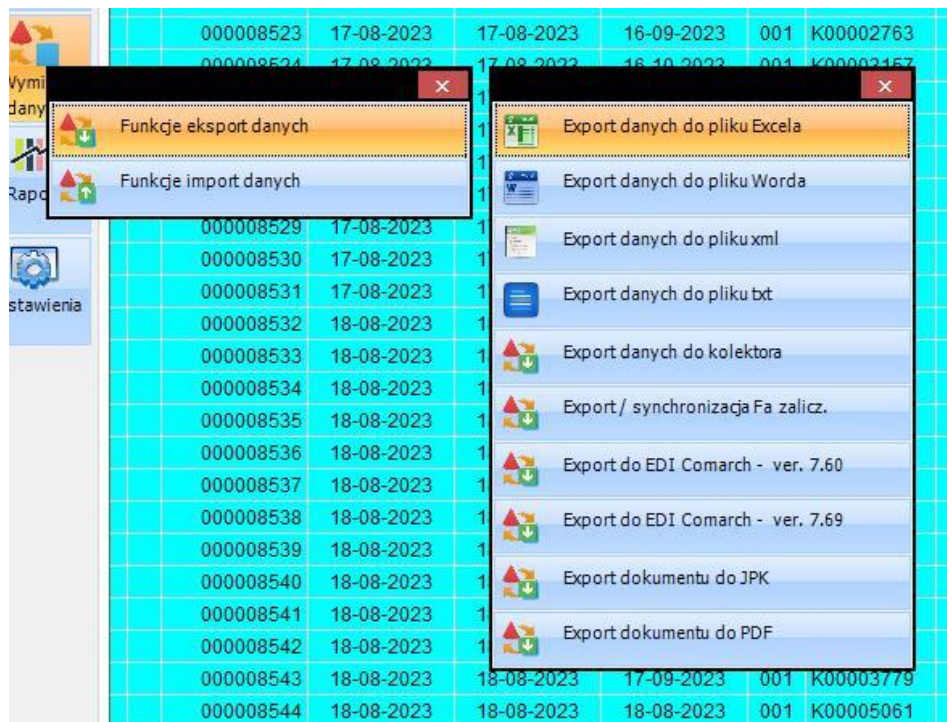
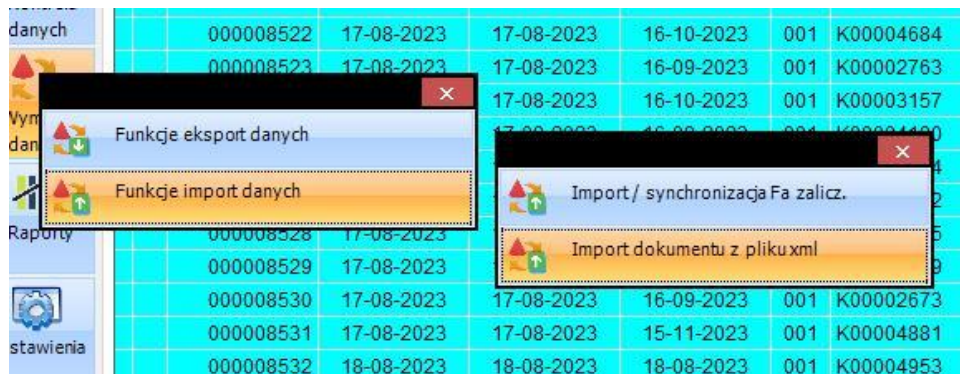
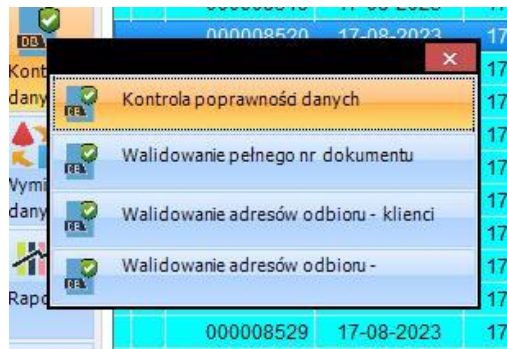



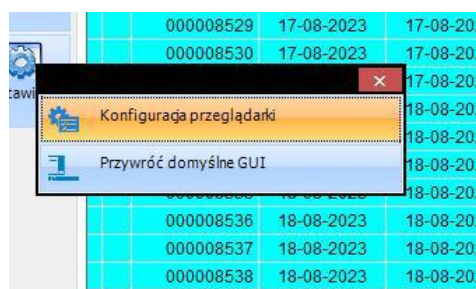
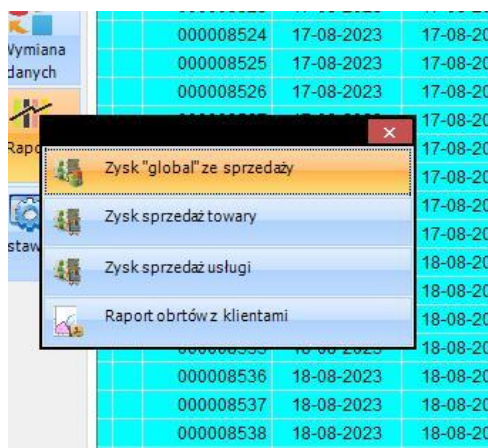

Może się zdarzyć, że po pierwszym uruchomieniu programu w „nowej wersji” przeglądarki trzeba użyć opcji „przywróć domyślne ustawienia”. Niestety nie jesteśmy w stanie zapewnić pełnej zgodności widoku kolumn w „starej” i „nowej” wersji przeglądarki i dlatego trzeba ponownie skonfigurować widok kolumn w przeglądarce.

Podobnie należy postąpić, jeśli w przeglądarce w „nowej wersji” nie pojawią się wszystkie opisane przyciski (oczywiście użytkownik, może mieć je po prostu ukryte). W celu przywrócenia domyślnego GUI przeglądarki używamy opcji „Przywróć domyślne GUI”

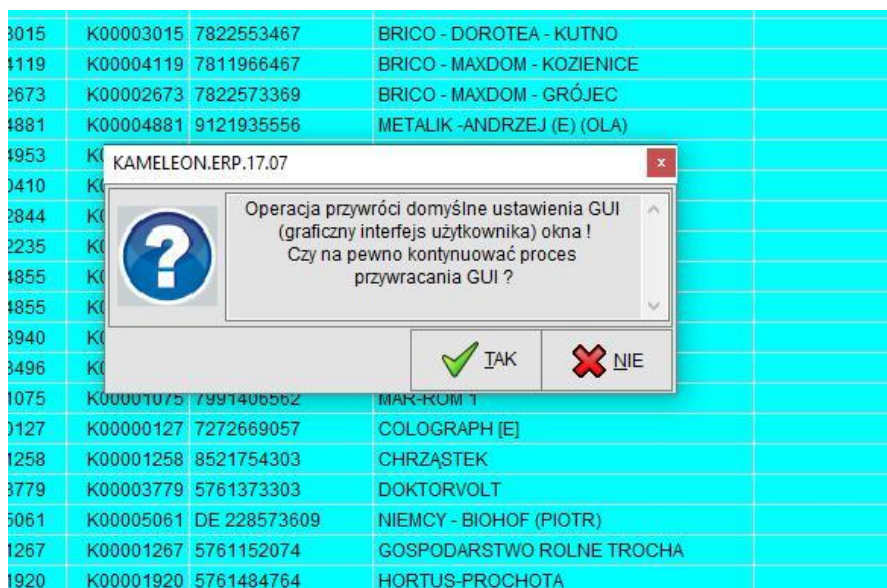

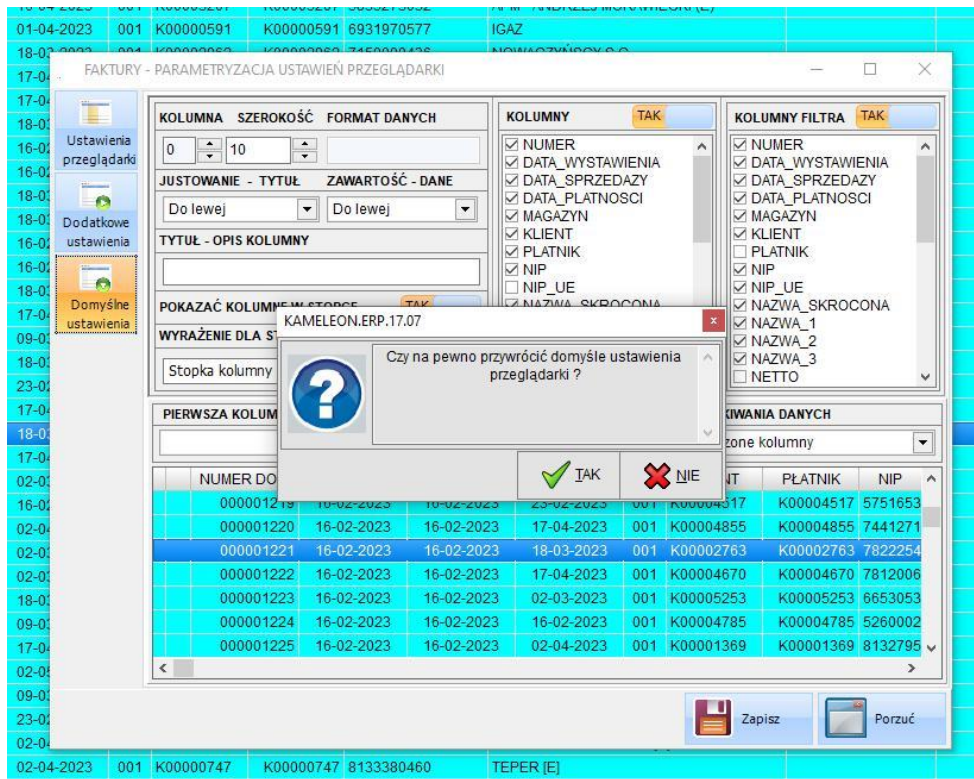

## # panel wyszukiwania, statusu edycji i parametrów widoku zawartości

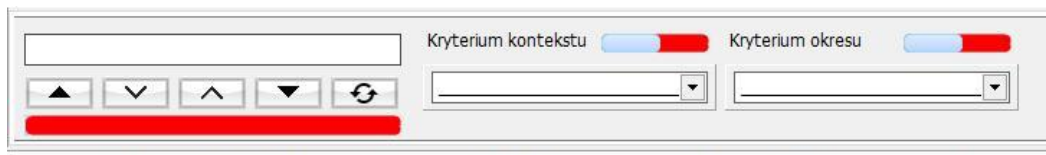

Panel wyszukiwania pozwala na szukanie kontekstowe w przeglądarce w oparciu i konfiguracji przeglądarki. Opcje wyszukiwania są możliwe do ustawienia jak pokazano na poniższym zrzucie.

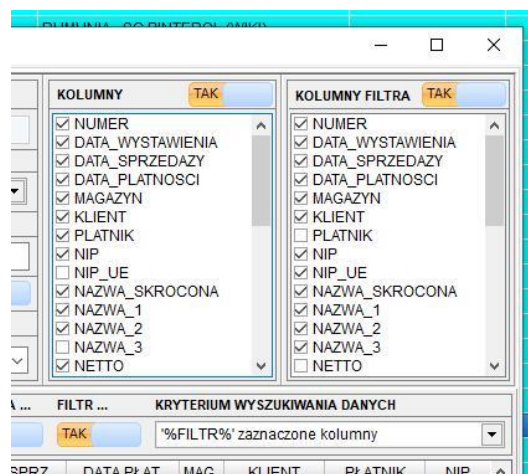



Mamy też komponent oznaczający status edycji danego dokumentu / obiektu (w zależności od ustawień równoległej edycji danych oznacza on edycje obiektu w danej chwili przez innego użytkownika systemu)



Intuicyjnie kolor zielony oznacza możliwość edycji danego dokumentu / obiektu.



Natomiast kolor czerwony oznacza, że brak możliwości edycji dokumentu / obiektu.

Są jeszcze dwa komponenty występujące w tym panelu :

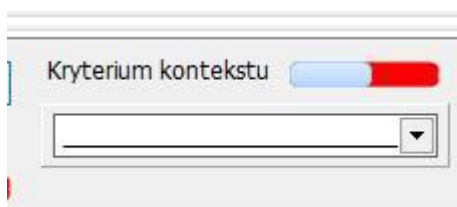

Parametr pozwalający na ograniczenie widoku w przeglądarce zgodnego z wybranym kontekstem danych (występujący w każdej wersji przeglądarki)

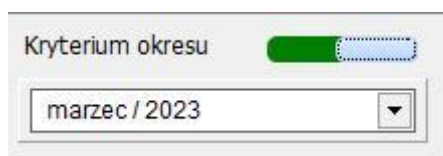

Parametr „okresu obrachunkowego”, pozwalający na ograniczenie danych w zakresie daty (pełny miesiąc), występuje tylko w przeglądarkach dokumentów zawierających datę wystawienia/utworzenia.

## # panel „błyskawicznych przycisków”



Ten panel odpowiada za jednoznacznie przypisane „akcje” na danych w przeglądarce i nie uruchamia żadnych menu. Zgodnie z opisem dodaje nowy dokument/obiekt biznesowy do bazy danych, umożliwia bezpośrednio edycję dokumentu/obiektu biznesowego, usuwa dokument/obiekt biznesowy (oczywiście o ile to jest możliwe) z bazy danych i pozwala na wydruk dokumentu/obiektu biznesowego.





Dodatkowo pod prawym klawiszem myszy na widoku danych mam rozszerzone menu jak na poniższym zrzucie ekranu.

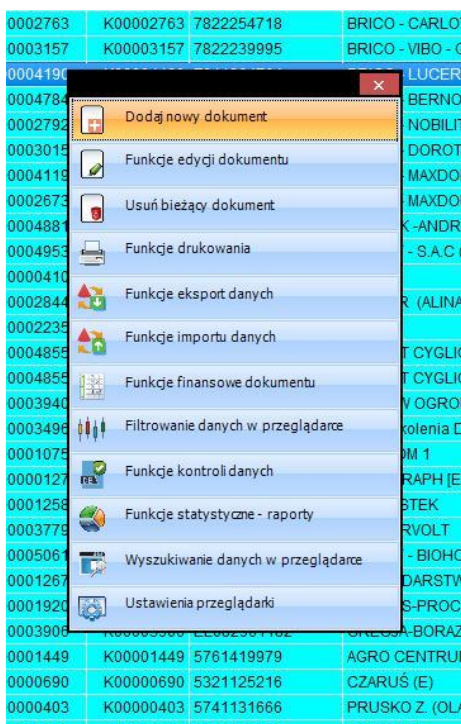

Rozwinięte zostały poniżej opisane pozycje menu :

# **Funkcje edycji** (oczywiście w zależności od dokumentu/obiektu biznesowego pozycje tego menu mogą się różnić)

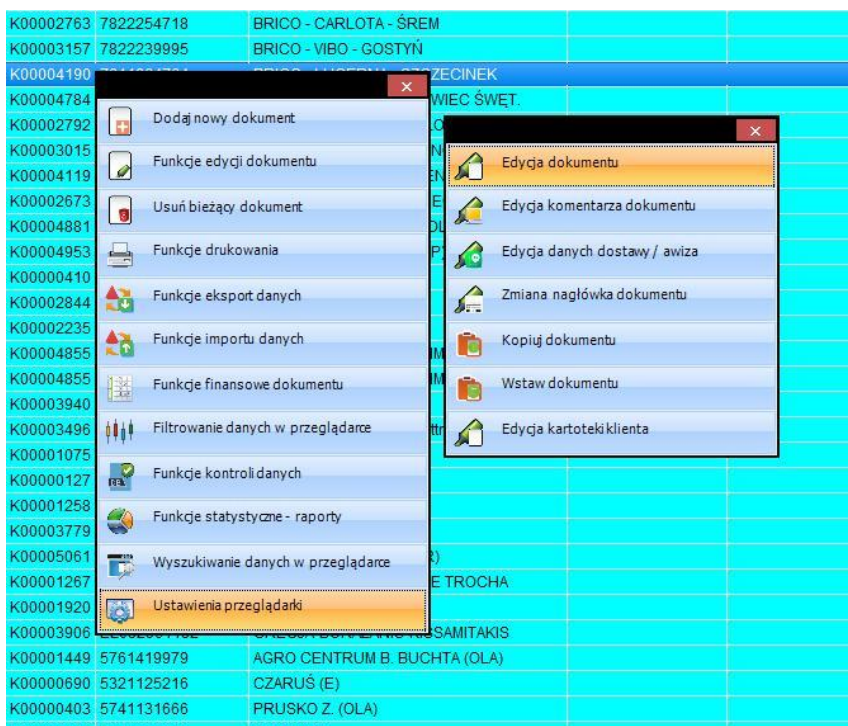



# **Funkcje drukowania** (oczywiście w zależności od dokumentu/obiektu biznesowego pozycje tego menu mogą się różnić)

