



FUNKCJONALNOŚĆ – DEDYKOWANY CENNIK KLIENTA (GENEROWANIE CENKA W OPARCIU O STABILNY KURS)

KAMELEON.ERP.8.00.3 zyskał nową bardzo ciekawą funkcjonalność, pozwalającą na zaawansowaną konfigurację ceny w walucie w oparciu o cenę w PLN (takie zasady obliczania ceny w walucie są stosowane w niektórych firmach). Poniżej prezentujemy przykładową konfigurację z wykorzystaniem tej funkcjonalności. Aby cena w walucie obcej była dynamicznie kontrolowana poprzez funkcjonalność „STABILNY KURS”, należy w konfiguracji ceny sprzedaży w walucie, zadeklarować sposób obliczenia ceny na podstawie innej ceny w PLN i wskazać cenę w PLN jak pokazano na poniższym zrzucie ekranu.

EDYCJA CENY SPRZEDAŻY : LP = 02 - Cena w walucie ...

PARAMETRYZACJA USTAWIEŃ CENY SPRZEDAŻY | LP : 02

Waluta : USD Kurs waluty : 3,0916

Narzut : 10,00 % Dokładność : precyzyja 0,01 PLN

Opis : Cena w walucie USD

PARAMETRYZACJA TYPU CENY SPRZEDAŻY | LP : 02

SPOSÓB OBLICZENIA CENY SPRZEDAŻY

Oblicz na podstawie innej ceny sprzedaży

CENA NA PODSTAWIE KTÓREJ ZOSTANĄ WYKONANE OBLICZENIA

Cena detaliczna

Zapisz Porzuć

200-000000 WEŹE TECHNICZNE

Na podstawie takiej konfiguracji program obliczając cenę w walucie „sięgnie” do wskazanej ceny w PLN i wykorzystując funkcjonalność „STABILNY KURS” (konfiguracja opisana poniżej) na podstawie zadeklarowanego kursu, wyliczy cenę w walucie. Funkcjonalność „STABILNY KURS” jest możliwa do aktywowania dla konkretnego Klienta w jego kartotece na zakładce „Parametry”

PARAMETRY PODSTAWOWE / TERMIN PŁATNOŚCI / LIMIT ...

Termin płatności : 120 dni Przeporządkowanie syntetyki : Należności krajowe

Limit kredytu : 0,00 Kryterium ceny sprzedaży : Przynależność do grupy

Oblicz rabat... : rabaty ... Sposób obliczenia ceny : Oblicz cene netto

Forma płatności : Przelew

Grupa cenowa : Cena detaliczna

FUNKCJONALNOŚĆ STABILNY KURS

Funkcjonalność "STABILNY KURS" dla cen w walucie obcej jest aktywna TAK

LP.	WALUTA	OPIS / NAZWA CENY SPRZEDAŻY	STABILNY KURS
02	USD	Cena w walucie USD	3,4500
03	EUR	Cena w walucie EUR	4,2500

Zapisz Porzuć



Dodatkowo na podstawie tak zdefiniowanej zależności możemy tworzyć indywidualne cenniki dla Klienta, dodatkowo z wykorzystaniem wersji językowych określonych dla B2B. Na zakładce "Salda / Obroty" w kartotece Klienta mam zakładkę „Cennik”. Używając pokazanych poniżej na zrzucie parametrów możemy określić warunki, dla których chcemy przygotować indywidualną wersję cennika.

Sprawozdania / dane statystyczne | Plan / wykonanie | Statystyka sprzedaży | Zamówienia | Cennik

TYTUŁ / DATA / OFERTY / CENNIKA
OFERTA CENOWANA DZIEŃ 09-12-2013

KRYTERIUM WYDRUKU / OFERTY / CENNIKA
Drukować pozycje z ceną sprzedaży = 0 NIE
Drukować pozycje ze stanem magazynu = 0 NIE

CENA DLA OFERTY / CENNIKA
Cena w walucie USD

WERSJA JĘZYKOWA OFERTY / CENNIKA
Wersja językowa oferty / cennika WIELKA BRYTANIA

KRYTERIUM : GRUP TOWAROWYCH

Zapisz Porzuć

Sprawozdania / dane statystyczne | Plan / wykonanie | Statystyka sprzedaży | Zamówienia | Cennik

Drukować pozycje z ceną sprzedaży = 0 NIE
Drukować pozycje ze stanem magazynu = 0 NIE

CENA DLA OFERTY / CENNIKA
Cena w walucie USD

WERSJA JĘZYKOWA OFERTY / CENNIKA
Wersja językowa oferty / cennika WIELKA BRYTANIA

KRYTERIUM : GRUP TOWAROWYCH
od
do

POŁOŻENIE SZABLONU DLA WYDRUKU CENNIKA

Zapisz Porzuć



Dodatkowo dla każdego Klienta można przygotować jego wersję cennika (szablon wydruku), tym samym uzyskujemy pełną niezależność od przygotowanego domyślnie wzorca wydruku cennika.

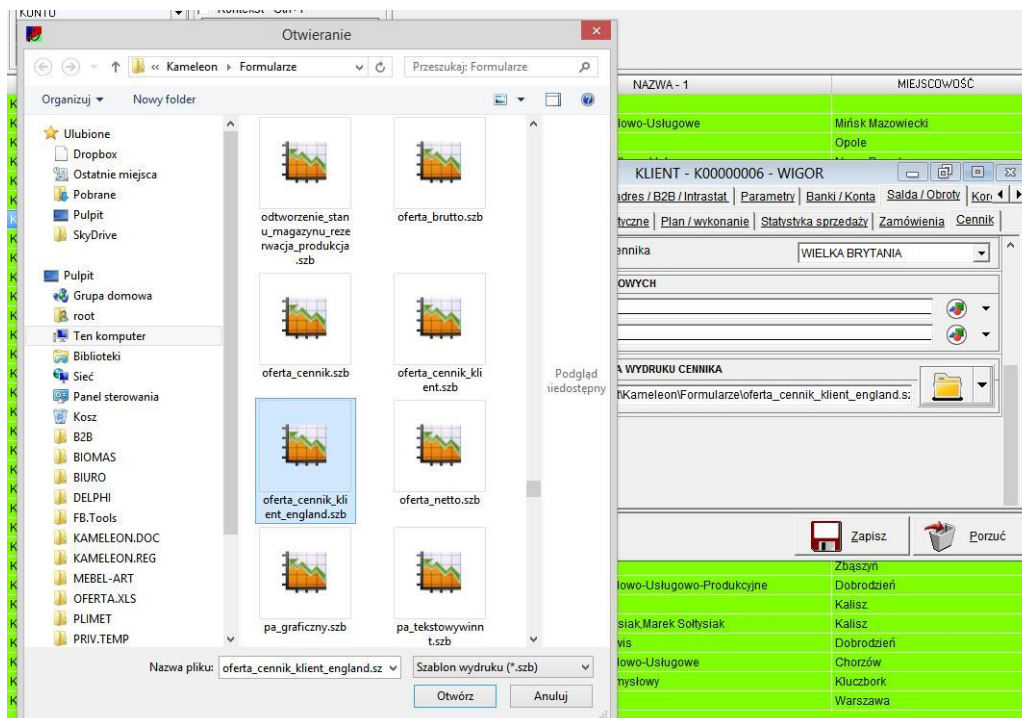

Poniżej przykład wydruku cennika w wersji angielskojęzycznej.

CATEGORY -7/////				
BHLA16025	HEAVYLINE Wąż gumowy 16/23mm (25m)przem. wzm.tekst.,do gor. wody+94st.C.W.P.10bar	1,00	0,00 %	1,00
CATEGORY -CAR ACCESSORIES/ACCESSORIES////				
P/KP6	Tire inflating tip - 6mm	0,43	42,00 %	0,25
P/KP8	Tire inflating tip - 8mm	0,48	42,00 %	0,28
P/NK	Nut for car compressor, butterfly - 6mm	0,69	42,00 %	0,40
P/NK8	Nut for car compressor, butterfly - 8mm	0,82	42,00 %	0,48
CATEGORY -CAR ACCESSORIES/TIRE-INFLATING HOSE////				
P/KP03,5	Wheel pumping set, 3,5m long	3,00	42,00 %	1,74
P/KP08	Wheel pumping set, 8m long	4,10	42,00 %	2,38
P/KP12	Wheel pumping set, 12m long	5,22	42,00 %	3,03
P/KP16	Wheel pumping set, 16m long	6,33	42,00 %	3,67
P/KP18	Wheel pumping set, 18m long	6,89	42,00 %	4,00
CATEGORY -CLAMPS, CLASPS AND CABLE TIES/CLAMPS/ACCESSORIES///				
BSW W.7	Flexible service key - SW7	2,97	46,00 %	1,60
CATEGORY -CLAMPS, CLASPS AND CABLE TIES/CLAMPS/STAINLESS/W2/12mm/				
BSW2 32-50/12	Stainless zebra hose clamp BRADAS 32-50mm	0,24	46,00 %	0,13
BSW2 40-60/12	Stainless zebra hose clamp BRADAS 40-	0,26	46,00 %	0,14