



KAMELEON.ERP VER. 9.00.3

JPK VAT : JEDNOLITY PLIK KONTROLN - WYSYŁANIE

JPK VAT (JEDNOLITY PLIK KONTROLNY-JAK TO DZIAŁA)

KONFIGURACJA DANYCH PODATNIKA DO UŻYCIA DEKLARACJI PODATKU VAT-7

KONFIGURACJA PODATKU NALEŻNEGO

KONFIGURACJA PODATKU NALICZONEGO

TEKSTY DEKLARACJI VAT-7

KONFIGURACJA TRANSAKCJI VAT-UE W KONTEKŚCIE DEKLARACJI-7 I JPK

TWORZENIE DEKLARACJI VAT-7



KONFIGURACJA DANYCH PODATNIKA DO UŻYCIA DEKLARACJI PODATKU VAT-7

Przed użyciem funkcjonalności wysyłania deklaracji podatku VAT bezpośrednio z KAMELEON.ERP, należy skonfigurować dane statystyczne konieczne do prawidłowego działania powyższej funkcjonalności. W tym celu w Parametrach Podatnika dodaliśmy dodatkowe informacje, które powinny zostać przez Państwa uzupełnione. Poniżej są one zaprezentowane i omówione.

1. Parametry podatnika -> Podatnik

PODATNIK - KONFIGURACJA / PARAMETRY

PODATKI | KONFIGURACJA | PLAN KONT | TEKSTY BILANS / RACHUNEK ... | MAGAZYN | NUMERACJA | **PODATNIK** | BANKI | ŚRODOWISKO

DANE PODATNIKA - IDENTYFIKACJA PODATKOWA

Nazwa pełna: WILKSOFT - ROMAN WILK

Urząd Skarbowy: Kłobuck - Urząd Skarbowy w Kłobucku - 2418

Kraj / kod kraju: PL - Polska | Województwo: śląskie

Powiat: kłobucki | Gmina: Wręczyca Wielka

Kod / poczta: 42-133 | Węglowice | Miejscowość: Czarna Wieś

Ulica: Słoneczna | Numer / Lokal: 85

DANE PODATNIKA - FORMA PRAWNA PODMIOTU | Podatnik będący osobą fizyczną

PODATNIK OSOBA FIZYCZNA - DANE DO DEKLARACJI VAT-7

Imię: Roman | Nazwisko: Wilk | Data urodzenia: 26-06-1965

NUMER KRS / DANE INFORMACYJNE NA TEMAT SPÓŁKI

Baza danych Urzędów Skarbowych jest zaimplementowana w programie domyślnie (definicja tych Urzędów jest zapisana w bazie zerowej), dane te powinny automatycznie się uzupełnić podczas upgrade pakietu do wersji 9.0.0. Jeśli jednak okaże się, że danych o urzędach skarbowych nie ma w bieżącej bazie danych, to możemy użyć przycisku jak poniżej i dane zostaną pobrane z bazy zerowej do bazy danych do której jesteśmy obecnie załadowani.

KAMELEON.ERP

Czy pobrać z wzorcowej bazy danych definicję Urzędów Skarbowych?

TAK NIE

Urząd Skarbowy: Kłobuck - Urząd Skarbowy w Kłobucku - 2418

Kraj / kod kraju: PL - Polska | Województwo: śląskie

Powiat: kłobucki | Gmina: Wręczyca Wielka

Kod / poczta: 42-133 | Węglowice | Miejscowość: Czarna Wieś

Ulica: Słoneczna | Numer / Lokal: 85

DANE PODATNIKA - IDENTYFIKACJA PODATKOWA

PODATNIK OSOBA FIZYCZNA - DANE DO DEKLARACJI VAT-7

Imię: Roman | Nazwisko: Wilk | Data urodzenia: 26-06-1965

NUMER KRS / DANE INFORMACYJNE NA TEMAT SPÓŁKI

KRS 123456789 WILKSOFT SP. Z O.O.



Również dane związane z określeniem gminy, województwa, powiatu zostały zaktualizowane, jeśli jednak nie odnajdziecie Państwo danych potrzebnych do prawidłowego wypełnienia danych statystycznych związanych z tą funkcjonalnością to oczywiście istnieje możliwość i edycji. Bezpośrednio z poziomu formatki Parametrów Podatnika używając np. poniżej pokazanego przycisku

w Kłobucku - 2418	
Województwo	śląskie
Gmina	Wręczyca Wielka
Miejscowość	Czarna Wieś
Numer / Lokal	85
A PODMIOTU	Podatnik będący osobą fizyczną

Dzięki czemu uzyskujemy dostęp do poniżej zaprezentowanej formatki.

WILKSOFT 2016 01-01-2016 31-12-

ATNIKA

WIL

MIJSCOWOŚCI / KODY / POCZTY ...

Kodem
 Miejscowością

Dodaj Edycja Usuń

KOD POCZ.	MIEJSCOWOŚĆ	NR KIER.
99-414	Kocierzew	
99-416	Nieborów	
99-417	Bolimów	
99-418	Bełchów	
99-420	Łyszkowice	
99-423	Bielawy	
99-434	Domaniewice	
99-440	Zduny	

Wyjście

789 WILKSOFT SP. Z O.O.
CZĘSTOCHOWA UL. KIEPURY 24A
REGON 140920000 NIP 14-763-11-71

Używając powyżej pokazanej formatki możemy dowolnie modyfikować dane konieczne do prawidłowego wypełnienia danych statystycznych koniecznych do prawidłowej wypełnienia deklaracji podatku VAT-7.

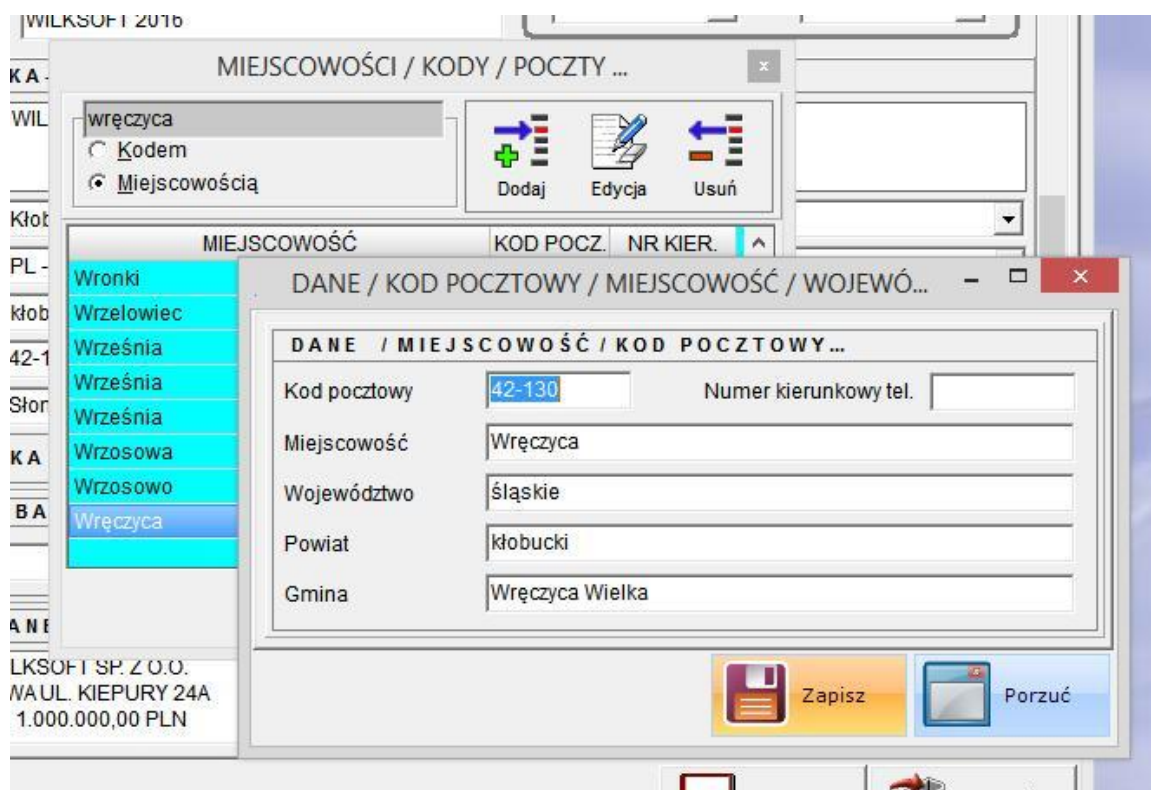

Dostęp do tabeli z danymi miejscowości, gmin, powiatów i innych danych statystycznych możemy uzyskać również z poziomu GUI Aplikacji **sekcja baza danych**

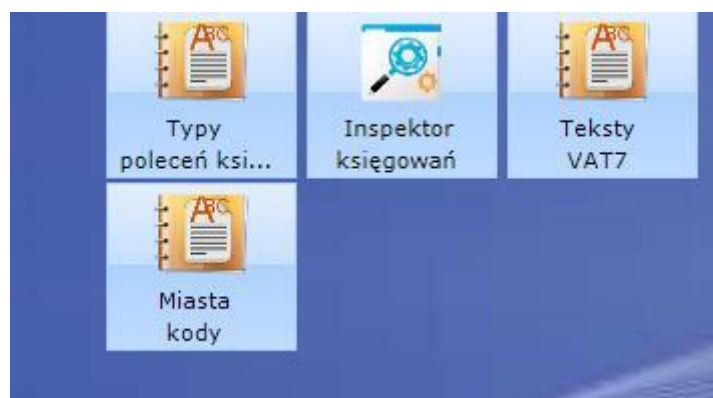



KONFIGURACJA PODATKU NALEŻNEGO

KAMELEON.ERP w wersji 9.00.0 ma możliwość wysyłania deklaracji VAT-7 bezpośrednio z interfejsu GUI programu (funkcjonalność domyślnie występuje w od wersji PAKIET.PROFESSIONAL), dotychczas był to zewnętrzny program. Ze względu na wymóg dołączania pliku JPK VAT (dla większości podatników obowiązek ten następuje od 01.01.2017) do deklaracji podatku VAT, musieliśmy wkomponować z dotychczasowe rozwiązania możliwość wygenerowania danych do deklaracji VAT-7 zgodnie z wymogami Ustawodawcy. Poniżej opisujemy sposób konfiguracji programu do wygenerowania deklaracji VAT-7 i związanego z nią pliku JPK VAT.

Ponieważ w KAMELEON.ERP logika części księgowej programu oparta jest na grupach podatku należnego i naliczonego jak pokazujemy na poniższym zrzucie ekranu (Parametry Podatnika->Podatki)

PODATEK NALEŻNY - GRUPY PRZYCHODU						
Lp.	Rodzaj	Stawka	Opis podatku (ze względu na przychód)		Konto podatku	Konto przychodu z: ^
1	VAT	23	Sprzedaż ze stawką 23 %		221-110000	732-100000
2	VAT	8	Sprzedaż ze stawką 8 %		221-120000	731-200000
3	VAT	5	Sprzedaż ze stawką 5 %		221-130000	732-100000
4	VAT	0	Sprzedaż ze stawką 0 %			732-100000
5	ZW		Sprzedaż Zwolniona			732-100000
6	VAT	23	Sprzedaż usług VAT 23 %		221-110000	702-100000
7	VAT	23	Sprzedaż ze stawką 23 %		221-110000	731-100000

PODATEK NALICZONY - GRUPY ZAKUPU					
Lp.	Rodzaj	Stawka	Konto podatku	Podział ze względu na cel zakupu	Przyporządko ^
1	VAT	23	221-210000	23,00 % - Zakup towaru	IMPORT
2	VAT	8	221-210000	8,00 % - Zakup towaru	
3	VAT	0	221-230000	0,00 % - Zakup towaru	
4	VAT	0		0,00 % - Zakup towaru	
5	ZW			ZW - Zakup towaru	
6	ZW		221-210000	23,00 % - NP Zakup paliwo - samochód...	
7	VAT	0		0,00 % - Zakup środki trwałe	



Mamy więc odpowiednio dla grupy podatku należnego poniżej zaprezentowane parametry :

GRUPA PRZYCHODU PODATKU NALEŻNEGO

GRUPA PODATKU NALEŻNEGO VAT

Rodzaj podatku VAT Stawka VAT - % 23

Opis podatku Sprzedaż ze stawką 23 %

KONTA PRZYCHODU I PODATKU VAT

Konto przychodu 732-100000 Konto podatku 221-110000

TRANSAKcje ZALICZKOWE

Konto przychodu dla księgowania faktur zaliczkowych 765-100000

TRANSAKcje UE / EXPORT

Typ UE / Export WDT3

Zapisz Porzuć

- **rodzaj podatku** ; określa typ podatku

GRUPA PODATKU NALEŻNEGO

Rodzaj podatku VAT

Opis podatku

KONTA PRZY

NP
OV
VAT
ZW

- **stawka vat**; określa wartość stawki podatku VAT

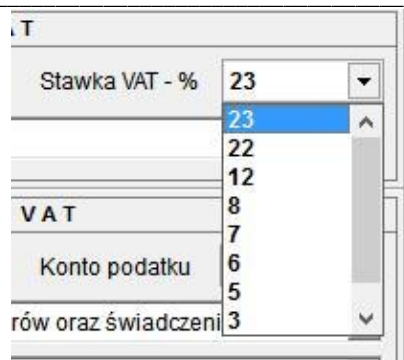

- konfiguracja kont przychodu, konta podatku VAT

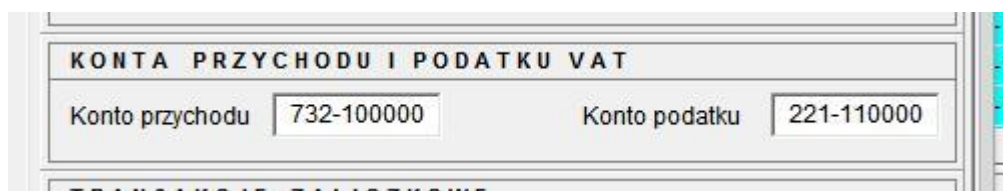

- konfiguracja przyporządkowani pozycji do deklaracji VAT-7



Przyporządkowania do deklaracji VAT-7 (w tym automatycznie do określonej pozycji w pliku JPK VAT). Poniższy zrzut ekranu prezentuje okno pozwalające na przyporządkowanie określonej wersji tekstów deklaracji VAT (w przypadku zmiany deklaracji, wystarczy dodać konfigurację dla nowego formularza)



PODATEK NALEŻNY GRUPA (15) : PRZYPORZĄDKOWANIE POZYCJI DEKLARACJI VAT-7

WERSJA FORMULARZA DEKLARACJI PODATKU VAT-7 VAT7(17)

POZYCJE FORMULARZA DEKLARACJI PODATKU VAT-7 : OBRÓT KRAJ

VAT - 7 : poz. netto POZ19 - Dostawa towarów oraz świadczenie usług, na terytorium kraju, opodatkowane staw

VAT - 7 : poz. VAT POZ20 - Kwota VAT z pozycji 19

POZYCJA DEKLARACJI VAT-7 KWOTA NETTO	POZYCJA DEKLARACJI VAT-7 KWOTA VAT
POZ19 - Dostawa towarów oraz świadczenie usług, na	POZ20 - Kwota VAT z pozycji 19

POZYCJE FORMULARZA DEKLARACJI PODATKU VAT-7 : OBRÓT UE

VAT - 7 : poz. netto POZ21 - Wewnątrzwspólnotowa dostawa towarów

VAT - 7 : poz. VAT

POZYCJA DEKLARACJI VAT-7 KWOTA NETTO	POZYCJA DEKLARACJI VAT-7 KWOTA VAT
POZ21 - Wewnątrzwspólnotowa dostawa towarów	

POZYCJE FORMULARZA DEKLARACJI PODATKU VAT-7 : OBRÓT POZA UE

VAT - 7 : poz. netto

VAT - 7 : poz. VAT

POZYCJA DEKLARACJI VAT-7 KWOTA NETTO	POZYCJA DEKLARACJI VAT-7 KWOTA VAT

Zapisz Porzuc

TEKSTY DEKLARACJI VAT-7

Ten element konfiguracji jest kluczowy dla działania deklaracji VAT-7 i generowania jednolitego pliku kontrolnego. Ponieważ jak pokazujemy na poniższym zrzucie ekranu (dostęp do tekstów deklaracji uzyskujemy z poziomu GUI w sekcji **BAZA DANYCH->STAŁE ERP-TEKSTY VAT7**)



wykonano : WMWindowPosChanged

SORTOWANIE DANYCH

POZ. ▼

WYSZUKIWANIE DANYCH

Widok

Szukaj

Export

Filtr

POZ.	TEKST POZYCJI DEKLARACJI. PODATKU VAT	POZ. JPK
1.	Dostawa towarów i świadczenie usług, na terytorium kraju, zwolnienie od podatku	K_10
16.	Kwota VAT z pozycji 15	K_16
2.	Dostawa towarów oraz świadczenie usług poza terytorium kraju	K_11
2a.	w tym świadczenie usług, o których mowa w art. 100ust.1 pkt 4 ustawy	K_12
3.	Dostawa towarów oraz świadczenie usług, na terytorium kraju, opodatkowane stawką 0%	K_13
3a.	w tym dostawa towarów, o której mowa w art. 129 ustawy	K_14
4.	Dostawa towarów oraz świadczenie usług, na terytorium kraju, opodatkowane stawką 5%	K_15
5.	Dostawa towarów oraz świadczenie usług, na terytorium kraju, opodatkowane stawką 7% albo 8%	K_17
K_21	7. Wzrost zwolnienia dostawa towarów	K_21

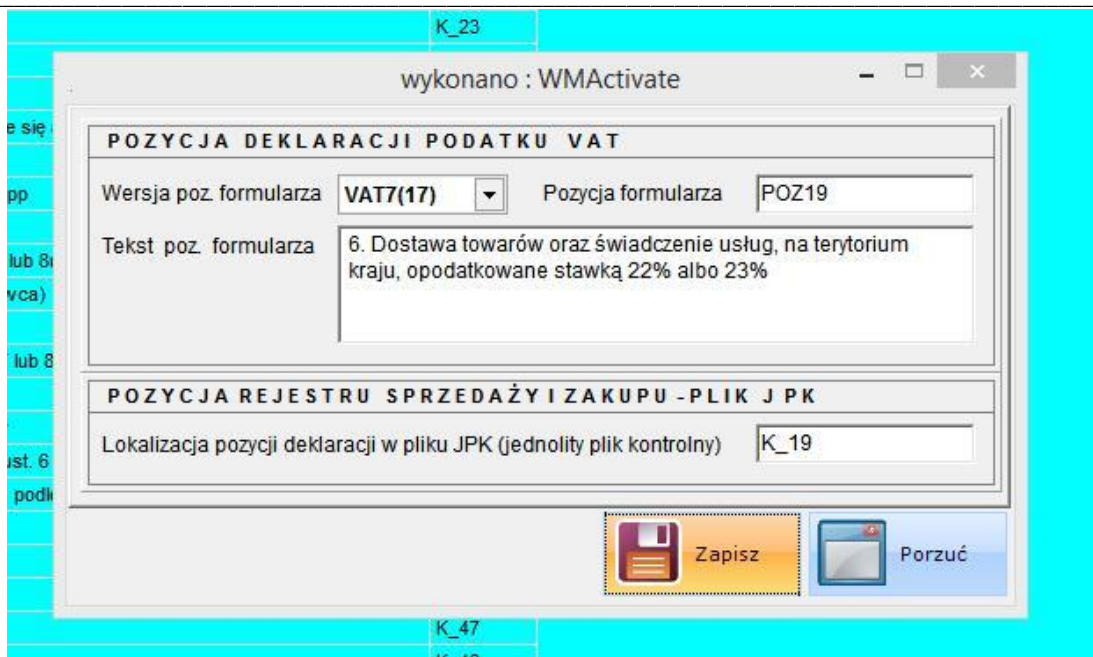

Jak widać z powyższych zrzutów ekranu, w tekstach deklaracji VAT-7 mamy następujące parametry :

- **wersja formularza**; parametr pozwala na generowanie wielu wersji deklaracji (na obecną chwilę mamy dostępną wersję VAT-7(17))
- **pozycja formularza**; oznacza konkretną pozycję w „kratkę” w deklaracji podatku VAT7
- **lokalizacja pozycji deklaracji w JPK**; parametr pozwala na zapisanie danych z deklaracji VAT w odpowiednie miejsce pliku JPK_VAT.xml generowanego podczas tworzenia deklaracji.

KONFIGURACJA PODATKU NALICZONEGO

Analogicznie jak grupę podatku należnego, należy skonfigurować poszczególne pozycje podatku naliczonego. Poniżej prezentujemy zrzuty ekranu dla formatki podatku naliczonego.



- **rodzaj podatku** ; określa typ podatku

- **stawka vat**; określa wartość stawki podatku VAT

- konfiguracja przyporządkowani pozycji do deklaracji VAT-7



PODATEK NALICZONY GRUPA (41) : PRZYPORZĄDKOWANIE POZYCJI DEKLARACJI VAT-7

WERSJA FORMULARZA DEKLARACJI PODATKU VAT-7 VAT7(17)

POZYCJE FORMULARZA DEKLARACJI PODATKU VAT-7 : OBÓRT KRAJ

VAT - 7 : poz. netto

VAT - 7 : poz. VAT

POZYCJA DEKLARACJI VAT-7 KWOTA NETTO	POZYCJA DEKLARACJI VAT-7 KWOTA VAT
POZ45 - Nabycie towarów i usług pozostałych	POZ46 - Kwota VAT z pozycji 45

POZYCJE FORMULARZA DEKLARACJI PODATKU VAT-7 : OBRÓT UE

VAT - 7 : poz. netto

VAT - 7 : poz. VAT

POZYCJA DEKLARACJI VAT-7 KWOTA NETTO	POZYCJA DEKLARACJI VAT-7 KWOTA VAT

POZYCJE FORMULARZA DEKLARACJI PODATKU VAT-7 : OBRÓT POZA UE

VAT - 7 : poz. netto

VAT - 7 : poz. VAT

POZYCJA DEKLARACJI VAT-7 KWOTA NETTO	POZYCJA DEKLARACJI VAT-7 KWOTA VAT

Zapisz Porzuć

Jak widać z powyższych zrzutów ekranu, w tekstach deklaracji VAT-7 mamy następujące parametry :

- **wersja formularza**; parametr pozwala na generowanie wielu wersji deklaracji (na obecną chwilę mamy dostępną wersję VAT-7(17))
- **pozycja formularza**; oznacza konkretną pozycję w „kratkę” w deklaracji podatku VAT7
- **lokalizacja pozycji deklaracji w JPK**; parametr pozwala na zapisanie danych z deklaracji VAT w odpowiednie miejsce pliku JPK_VAT.xml generowanego podczas tworzenia deklaracji.





Zgodnie z logiką obrotu zaimplementowaną w KAMELEON.ERP automatycznie rozróżnia typ obrotu w oparciu o zadeklarowane na grupach podatkowych przyporządkowania do transakcji VAT-UE. Aby program automatycznie rozpoznawał „pozycję” w deklaracji podatku VAT, konieczne jest dodatkowe oznaczenie w zdefiniowanych u Państwa typach transakcji UE. Aby przyporządkować typ transakcji należy postępować zgodnie z poniżej zaprezentowanymi zrzutami ekranu. Wybrać z menu GUI przycisk VAT UE / Import



Uzyskamy dostęp do poniżej pokazanej formatki z transakcjami VAT UE

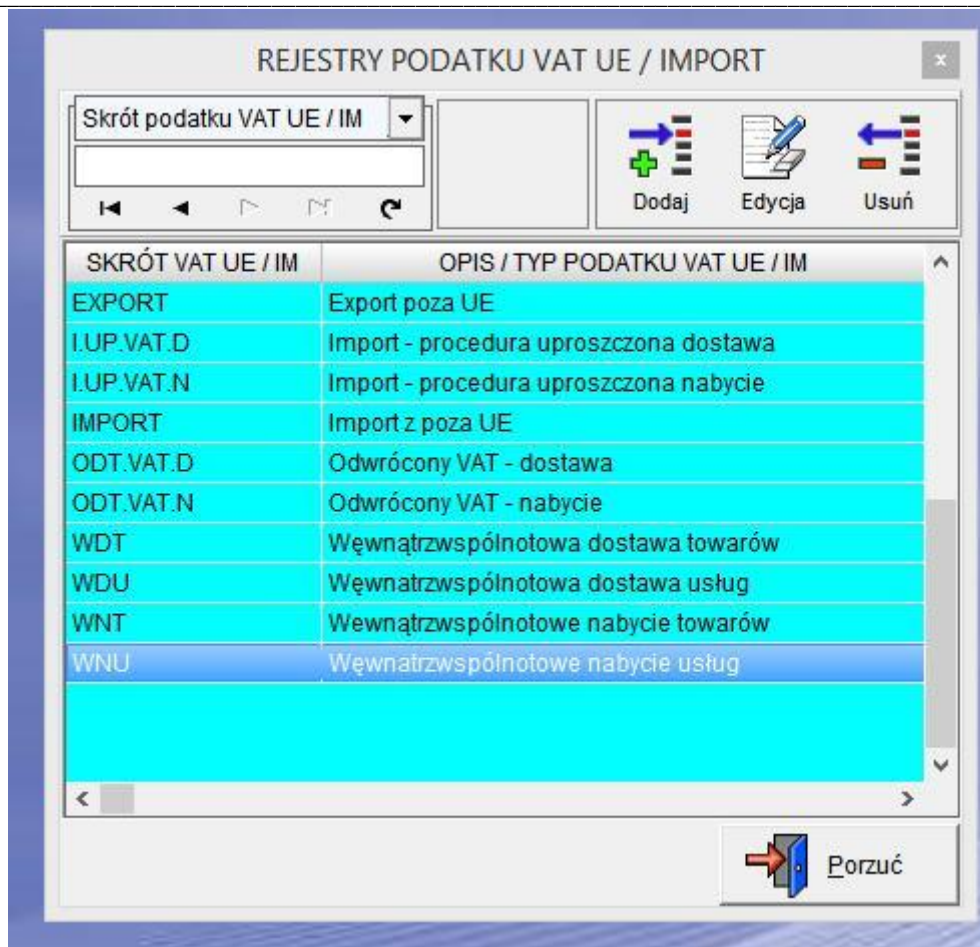

Pozostaje nam teraz kolejno w każdym z używanym przez nas typie transakcji VAT-UE określić pokazany na poniższym zrzucie ekranu parametr „Typ obrotu”. Dla transakcji związanych z obrotem na terenie Unii Europejskiej wybieramy „UE”

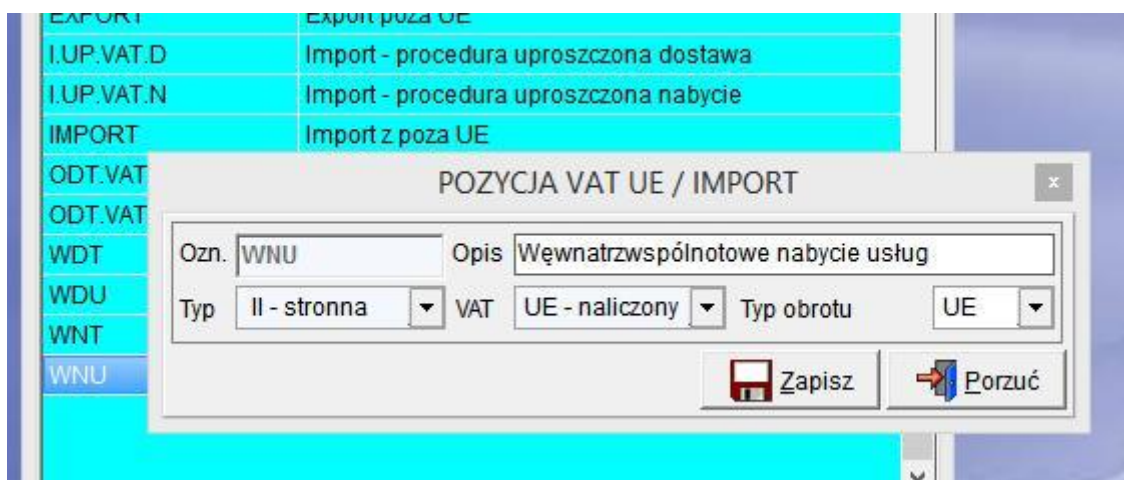

Dla transakcji związanych z obrotem poza terenem Unii Europejskiej dotyczącym sprzedaży (podatek należny) wybieramy „EX”



WDT	Węwnątrzwspółnotowa dostawa usług
WNT	Wewnątrzwspółnotowe nabycie towarów
WNU	Wewnątrzwspółnotowe nabycie usług

POZYCJA VAT UE / IMPORT			
Ozn.	EXPORT	Opis	Export poza UE
Typ	II - stronna	VAT	UE - należny
		Typ obrotu	EX
		Zapisz	Porzuć

Dla transakcji związanych z obrotem poza terenem Unii Europejskiej dotyczącym zakupu (podatek naliczony) wybieramy „IM”

I.U.P.VAT.N	Import - procedura uproszczona nabycie
IMPORT	Import z poza UE
ODT.VAT.D	Odwrócony VAT - dostawa
ODT.VAT.N	Odwrócony VAT - nabycie
WDT	Węwnątrzwspółnotowa dostawa towarów
WDU	Węwnątrzwspółnotowa dostawa usług
WNT	Wewnątrzwspółnotowe nabycie towarów
WNU	Wewnątrzwspółnotowe nabycie usług

POZYCJA VAT UE / IMPORT			
Ozn.	IMPORT	Opis	Import z poza UE
Typ	II - stronna	VAT	UE - naliczony
		Typ obrotu	IM
		Zapisz	Porzuć



W GUI Aplikacji w sekcji **KSIĘGOWOŚĆ->DEKLARACJE PODATKOWE** mamy dodaną funkcjonalność pozwalającą na utworzenie deklaracji VAT-7, jak na poniższym zrzucie.

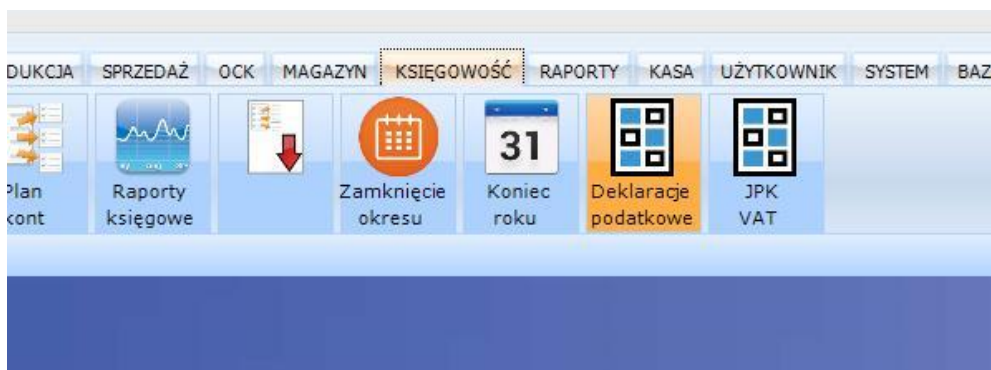

Dzięki czemu uzyskujemy dostęp do przeglądarki przechowującej kompleksowe informacje na temat sporządzonych w programie deklaracji.

KOD PLIKU VAT-7	VER. VAT-7	DATA OD	DATA DO	PODATEK NALEŻNY	PODATEK NALICZONY	PODATEK DO US	DEKLARACJE_UTWORZYŁ(A)	DEKLACAJE_AUTORYZOWAŁ(A)	KONTEKST	DATA WYSŁANIA
VAT-7(17)1802016	VAT-7(17)	01-09-2016	30-09-2016	9 409,00	7 289,00	2 120,00	Wilk Roman			
VAT-7(17)1902016	VAT-7(17)	01-10-2016	31-10-2016	18 760,00	209,00	18 551,00	Wilk Roman			



Aby utworzyć nową deklarację wybieramy przycisk „Dodaj”. Po jego użyciu uzyskujemy dostęp do poniżej pokazanej formatki.

Zrzut ekranu z pierwszą stroną Deklaracji VAT-7.

DEKLARACJA PODATKU VAT
DEKLARACJA VAT-7(17)

VAT-7 DEKLARACJA DLA PODATKU OD TOWARÓW I USŁUG

1. Identyfikator podatkowy NIP podatnika 5751001132		Kod / oznaczenie deklaracji Vat-7 VAT-7(17)/10/2016	Wersja formularza VAT-7(17)
4. Miesiąc za 10	5. Rok 2016	Status deklaracji Dokument w edycji	Data utworzenia 16-10-2016
6. Urząd skarbowy do którego adresowana jest deklaracja Urząd Skarbowy w Kłobucku		7. Cel złożenia formularza 1. złożenie deklaracji	
9. Nazwisko Wilk	Pierwsze imię Roman	8. Rodzaj podatnika 2. osoba fizyczna	
Data urodzenia (dzień - miesiąc - rok) 26-06-1965			

C. ROZLICZENIE PODATKU NALEŻNEGO

1. Sprzedaż krajowa zwolniona od podatku	10.	0,00		
2. Dostawa towarów oraz usług, poza terytorium kraju	11.	0,00		
2a. świadczenie usług, o których mowa w art.100 ust. 1 pkt 4	12.	0,00		
3. Sprzedaż krajowa opodatkowana stawką 0%	13.	0,00		
3a. w tym dostawa towarów, o której mowa w art. 129	14.	0,00		
4. Sprzedaż krajowa opodatkowana stawką 3% albo 5%	15.	0,00	16.	0,00
5. Sprzedaż krajowa opodatkowana stawką 7% albo 8%	17.	0,00	18.	0,00
6. Sprzedaż krajowa opodatkowana stawką 22% albo 23%	19.	0,00	20.	0,00
7. Wewnątrzwspólnotowa dostawa towarów	21.	0,00		
8. Eksport towarów	22.	0,00		
9. Wewnątrzwspólnotowe nabycie towarów	23.	0,00	24.	0,00
10. Import towarów podlegający rozliczeniu zgodnie z art. 33a	25.	0,00	26.	0,00
11. Import usług z wyłączeniem usług nabywanych od podatników podatku od wartości dodanej art. 28b ustawy	27.	0,00	28.	0,00
12. Import usług nabywanych od podatników podatku od wartości dodanej, do której stosuje się art. 28b ustawy	29.	0,00	30.	0,00
13. Dostawa towarów oraz świadczenie usług, dla których podatnikiem jest nabywca zgodnie z art. 17 pkt 7 i 8 ustawy	31.	0,00		
14. Dostawa towarów, dla których podatnikiem jest nabywca zgodnie z art. 17 ust. pkt 5 ustawy	32.	0,00	33.	0,00
15. Dostawa towarów oraz świadczenie usług, dla których podatnikiem jest nabywca zgodnie z art. 17 ust. pkt 7 lub 8	34.	0,00	35.	0,00
16. Kwota podatku należnego od towarów i usług	36.	0,00		



Zrzut ekranu z drugą stroną deklaracji VAT-7

DEKLARACJA VAT-7(17)

Utwórz deklarację

Utwórz plik xml

Podpisanie deklaracji

Wysłanie deklaracji

Drukuj

Teksty VAT7

VAT-7 DEKLARACJA DLA PODATKU OD TOWARÓW I USŁUG

1. Identyfikator podatkowy NIP podatnika
5751001132

4. Miesiąc 5. Rok
za 10 2016

Kod / oznaczenie deklaracji Vat-7 Wersja formularza
VAT-7(17)/10/2016 **VAT-7(17)**

Status deklaracji Data utworzenia Data wysłania
Dokument w edycji 16-10-2016 -----

6. Urząd skarbowy do którego adresowana jest deklaracja
Urząd Skarbowy w Kłobucku

7. Cel złożenia formularza
1. złożenie deklaracji

9. Nazwisko Pierwsze imię
Wilk Roman

Data urodzenia (dzień - miesiąc - rok) 26-06-1965

8. Rodzaj podatnika
2. osoba fizyczna

C. ROZLICZENIE PODATKU NALEŻNEGO

<p>1. Sprzedaż krajowa zwolniona od podatku</p> <p>2. Dostawa towarów oraz usług, poza terytorium kraju</p> <p>2a. świadczenie usług, o których mowa w art.100 ust. 1 pkt 4</p> <p>3. Sprzedaż krajowa opodatkowana stawką 0%</p> <p>3a. w tym dostawa towarów, o której mowa w art. 129</p> <p>4. Sprzedaż krajowa opodatkowana stawką 3% albo 5%</p> <p>5. Sprzedaż krajowa opodatkowana stawką 7% albo 8%</p> <p>6. Sprzedaż krajowa opodatkowana stawką 22% albo 23%</p> <p>7. Wewnątrzwspólnotowa dostawa towarów</p> <p>8. Eksport towarów</p> <p>9. Wewnątrzwspólnotowe nabycie towarów</p> <p>10. Import towarów podlegający rozliczeniu zgodnie z art. 33a</p> <p>11. Import usług z wyłączeniem usług nabywanych od podatników podatku od wartości dodanej art. 28b ustawy</p> <p>12. Import usług nabywanych od podatników podatku od wartości dodanej, do której stosuje się art. 28b ustawy</p> <p>13. Dostawa towarów oraz świadczenie usług, dla których podatnikiem jest nabywca zgodnie z art. 17 pkt 7 i 8 ustawy</p> <p>14. Dostawa towarów, dla których podatnikiem jest nabywca zgodnie z art. 17 ust. pkt 5 ustawy</p> <p>15. Dostawa towarów oraz świadczenie usług, dla których podatnikiem jest nabywca zgodnie z art. 17 ust. pkt 7 lub 8</p> <p>16. Kwota podatku należnego od towarów objętych przepisami</p>	<table style="width: 100%; border-collapse: collapse;"> <tr><td>10.</td><td>0,00</td></tr> <tr><td>11.</td><td>0,00</td></tr> <tr><td>12.</td><td>0,00</td></tr> <tr><td>13.</td><td>0,00</td></tr> <tr><td>14.</td><td>0,00</td></tr> <tr><td>15.</td><td>0,00</td></tr> <tr><td>16.</td><td>0,00</td></tr> <tr><td>17.</td><td>0,00</td></tr> <tr><td>18.</td><td>0,00</td></tr> <tr><td>19.</td><td>64 015,00</td></tr> <tr><td>20.</td><td>14 724,00</td></tr> <tr><td>21.</td><td>0,00</td></tr> <tr><td>22.</td><td>0,00</td></tr> <tr><td>23.</td><td>0,00</td></tr> <tr><td>24.</td><td>0,00</td></tr> <tr><td>25.</td><td>0,00</td></tr> <tr><td>26.</td><td>0,00</td></tr> <tr><td>27.</td><td>0,00</td></tr> <tr><td>28.</td><td>0,00</td></tr> <tr><td>29.</td><td>0,00</td></tr> <tr><td>30.</td><td>0,00</td></tr> <tr><td>31.</td><td>0,00</td></tr> <tr><td>32.</td><td>0,00</td></tr> <tr><td>33.</td><td>0,00</td></tr> <tr><td>34.</td><td>0,00</td></tr> <tr><td>35.</td><td>0,00</td></tr> </table>	10.	0,00	11.	0,00	12.	0,00	13.	0,00	14.	0,00	15.	0,00	16.	0,00	17.	0,00	18.	0,00	19.	64 015,00	20.	14 724,00	21.	0,00	22.	0,00	23.	0,00	24.	0,00	25.	0,00	26.	0,00	27.	0,00	28.	0,00	29.	0,00	30.	0,00	31.	0,00	32.	0,00	33.	0,00	34.	0,00	35.	0,00
10.	0,00																																																				
11.	0,00																																																				
12.	0,00																																																				
13.	0,00																																																				
14.	0,00																																																				
15.	0,00																																																				
16.	0,00																																																				
17.	0,00																																																				
18.	0,00																																																				
19.	64 015,00																																																				
20.	14 724,00																																																				
21.	0,00																																																				
22.	0,00																																																				
23.	0,00																																																				
24.	0,00																																																				
25.	0,00																																																				
26.	0,00																																																				
27.	0,00																																																				
28.	0,00																																																				
29.	0,00																																																				
30.	0,00																																																				
31.	0,00																																																				
32.	0,00																																																				
33.	0,00																																																				
34.	0,00																																																				
35.	0,00																																																				



Jak widać na powyższych zrzutach ekranu okno deklaracji ma przyciski nawigacyjne, pozwalające na poniżej



na uruchomienie poniżej opisanych funkcjonalności.



Przycisk uruchamia funkcję obliczenia pól deklaracji zgodnie z konfiguracją opisaną w skryptach :

- [konfiguracja grup podatku należnego – deklaracja VAT-7](#)
- [konfiguracja grup podatku naliczonego – deklaracja VAT-7](#)
- [pozycje deklaracji VAT-7](#)



Przycisk pozwala na wygenerowanie / podgląd / zapis pliku xml w formacie odpowiednim do wersji generowanej deklaracji.

```
<?xml version="1.0"?>
<Deklaracja xmlns="http://crd.gov.pl/wzor/2016/08/05/3412/" xmlns:etd="http://crd.gov.pl/xml/schematy/dziedzinowe/mfi/2016/01/25/eD/Definic
<Naglowek>
  <KodFormularza wersjaSchemy="1-0E" rodzajZobowiazania="Z" kodPodatku="VAT" kodSystemowy="VAT-7 (17)">VAT-7 </KodFormularza>
  <WariantFormularza>17 </WariantFormularza>
  <CelZlozenia poz="P_7">1 </CelZlozenia>
  <Rok>2016 </Rok>
  <Miesiac>10 </Miesiac>
  <KodUrzedu>2418 </KodUrzedu>
</Naglowek>
<Podmiot1 rola="Podatnik">
  <etd:OsobaFizyczna>
    <etd:NIP>5751001132 </etd:NIP>
    <etd:ImiePierwsze>Roman </etd:ImiePierwsze>
    <etd:Nazwisko>Wilk </etd:Nazwisko>
    <etd:DataUrodzenia>1965-06-26 </etd:DataUrodzenia>
  </etd:OsobaFizyczna>
</Podmiot1>
<PozycjeSzczegolowe>
  <P_19>64015 </P_19>
  <P_20>14724 </P_20>
  <P_40>64015 </P_40>
  <P_41>14724 </P_41>
  <P_42>0 </P_42>
  <P_54>14724 </P_54>
  <P_56>0 </P_56>
  <P_57>0 </P_57>
  <P_61>0 </P_61>
  <P_66>2 </P_66>
  <P_67>2 </P_67>
  <P_68>2 </P_68>
  <P_74>2016-10-16 </P_74>
</PozycjeSzczegolowe>
<Pouczenia>1 </Pouczenia>
</Deklaracja>
```



Przycisk pozwala na wybranie podpisu certyfikowanego i podpisanie deklaracji.

```
<etd:OsobaFizyczna>
<etd:NIP>5751001132</etd:NIP>
<etd:ImiePierwsze>Roman</etd:ImiePierwsze>
<etd:Nazwisko>
<etd:DataUrodzenia>
</etd:OsobaFizyczna>
</Podmiot1>
<PozycjeSzczegolowe>
<P_19>6401
<P_20>1472
<P_40>6401
<P_41>1472
<P_42>0</P_42>
<P_54>1472
<P_56>0</P_56>
<P_57>0</P_57>
<P_61>0</P_61>
<P_66>2</P_66>
<P_67>2</P_67>
<P_68>2</P_68>
<P_74>2016
</PozycjeSzczegolowe>
<Pouczenia>
</Deklaracja>
```

Wybór certyfikatu do podpisania danych

Lista dostępnych certyfikatów:

- Anna Januskiewicz - wystawione przez: CERTUM QCA
- root - wystawione przez: root
- Anna Januskiewicz - wystawione przez: CERTUM QCA
- Roman Wilk - wystawione przez: CERTUM QCA**

Kraj = PL Nazwa powszechna = Roman Wilk Imię = Roman Nazwisko = Wilk Numer seryjny = ██████████	Kraj = PL Organizacja = Unizeto Technologies S.A. Nazwa powszechna = CERTUM QCA
---	---

Wybierz Anuluj



Przycisk pozwala na wysłanie deklaracji do bramki US. Po prawidłowym przesłaniu program zwraca nam pokazany poniżej komunikat.

```
>64015</P_19>  
>14724</P_20>  
>64015</P_40>  
>14724</P_41>  
>0</P_42>  
>14724</P_43>  
>0</P_56>  
>0</P_57>  
>0</P_61>  
>2</P_66>  
>2</P_67>  
>2</P_68>  
>2016-10-16  
jeSzczegolow  
enia>1</Pou  
acja>
```

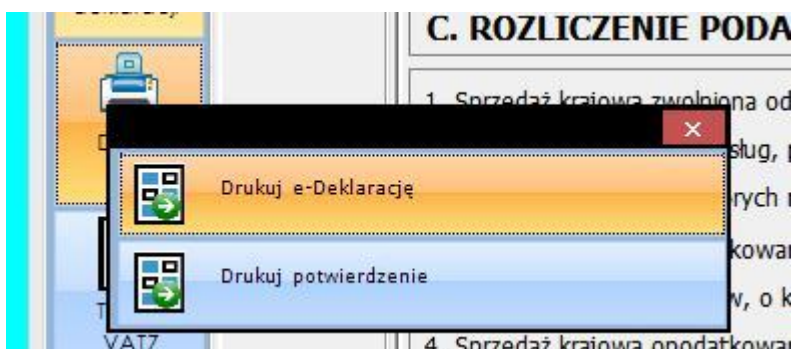
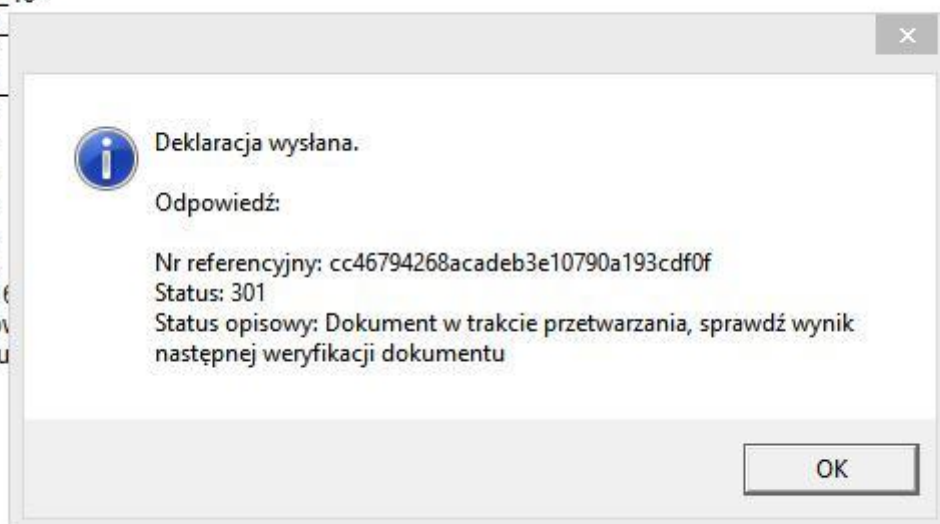



Używając powyżej pokazanego menu mamy możliwość pobrania UPO i jego wydruku.

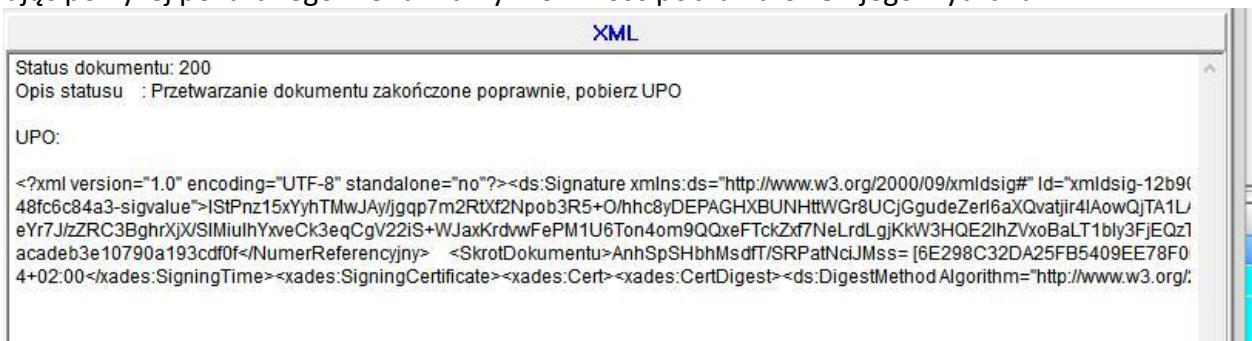

Powyższy przycisk pozwala na bezpośredni dostęp z poziomu deklaracji do tekstów VAT-7.

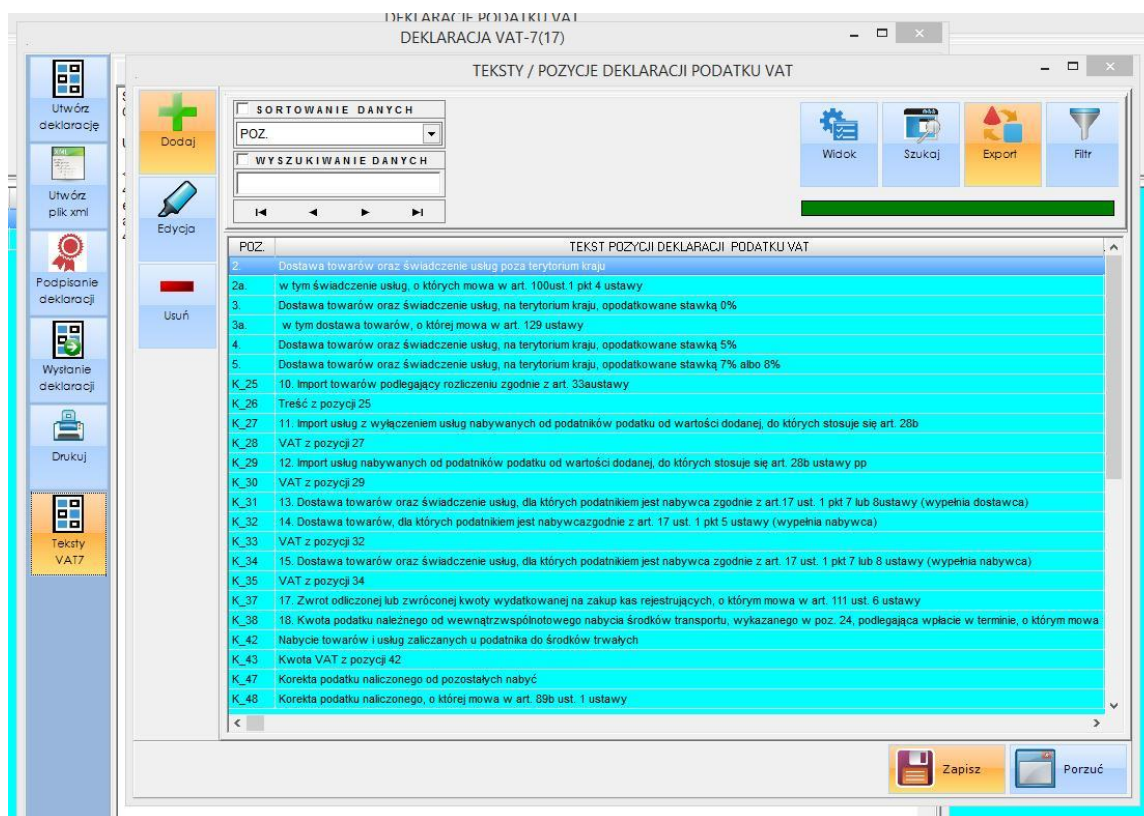



JPK_VAT - JEDNOLITY PLIK KONTROLNY VAT

Dzięki logice tworzenia deklaracji podatku VAT w oparciu o [przyporządkowanie do grup podatku należnego / naliczonego tekstów pozycji deklaracji VAT-7](#) mamy możliwość wygenerowania do konkretnej deklaracji pliku JPK_VAT. W programie mamy do tego celu dodane nowe okno dostępne z poziomu GUI użytkownika w sekcji **KSIĘGOWOŚĆ->JPK**

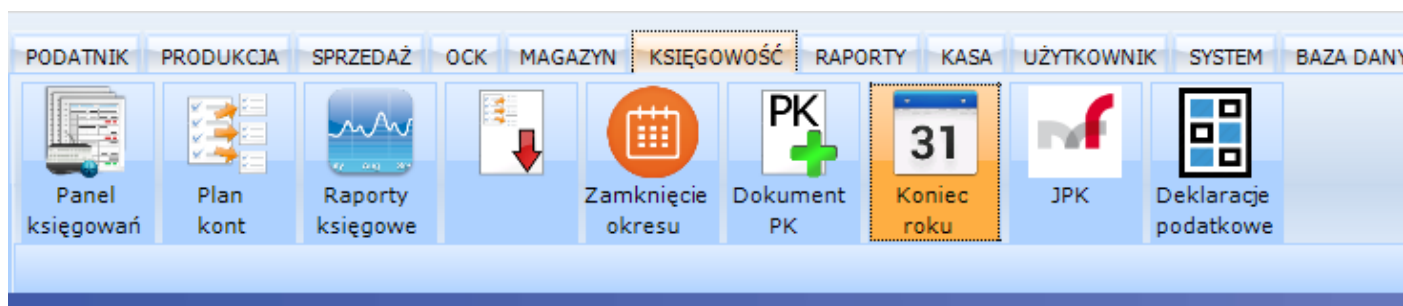

Po uaktywnieniu tego przycisku uzyskujemy dostęp do poniżej prezentowanego okna z możliwością wyboru pliku JPK, który chcemy utworzyć (dostęp do określonych plików zależy od posiadanej wersji PAKIETU KAMELEON.ERP)

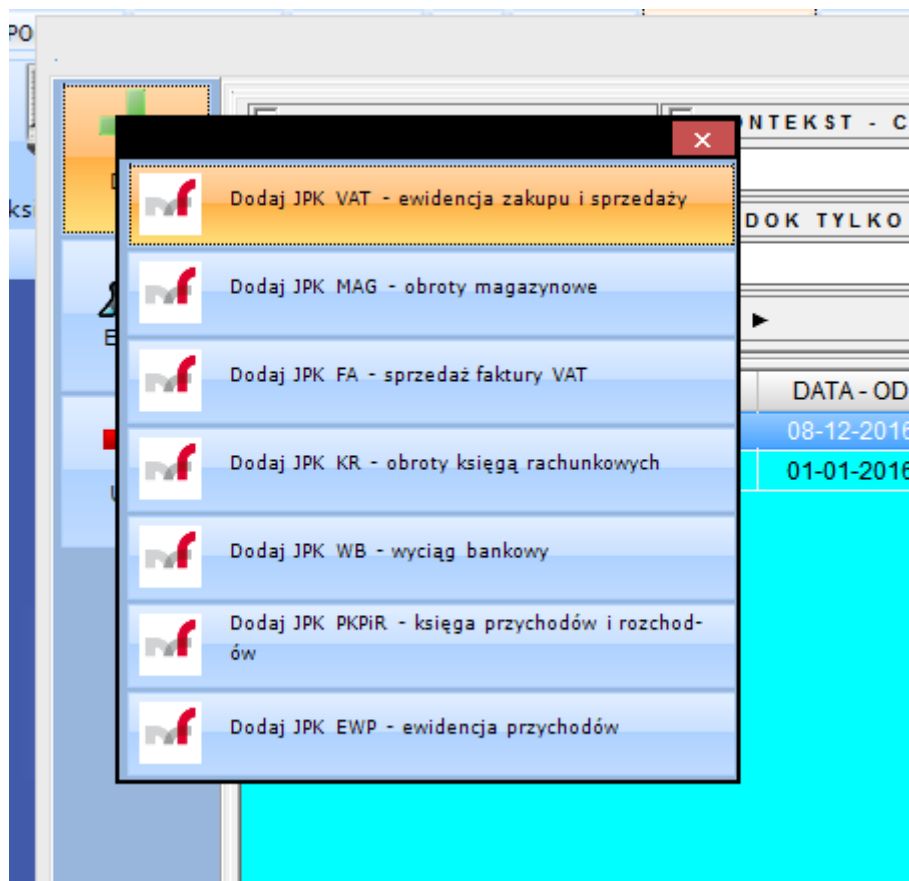



Wybierając pozycję JPK VAT uzyskamy dostęp do pokazanego poniżej okna.

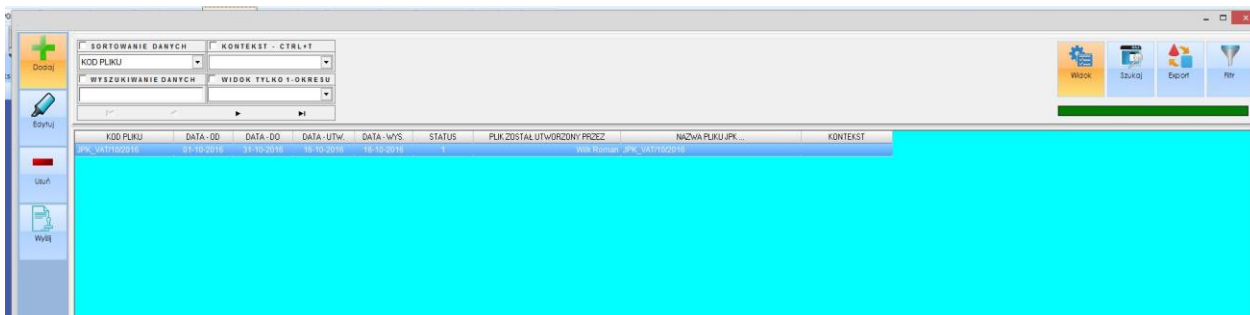

Dodając nowy plik JPK mamy jak poniżej :

Zrzut dla „Utwórz plik JPK VAT”

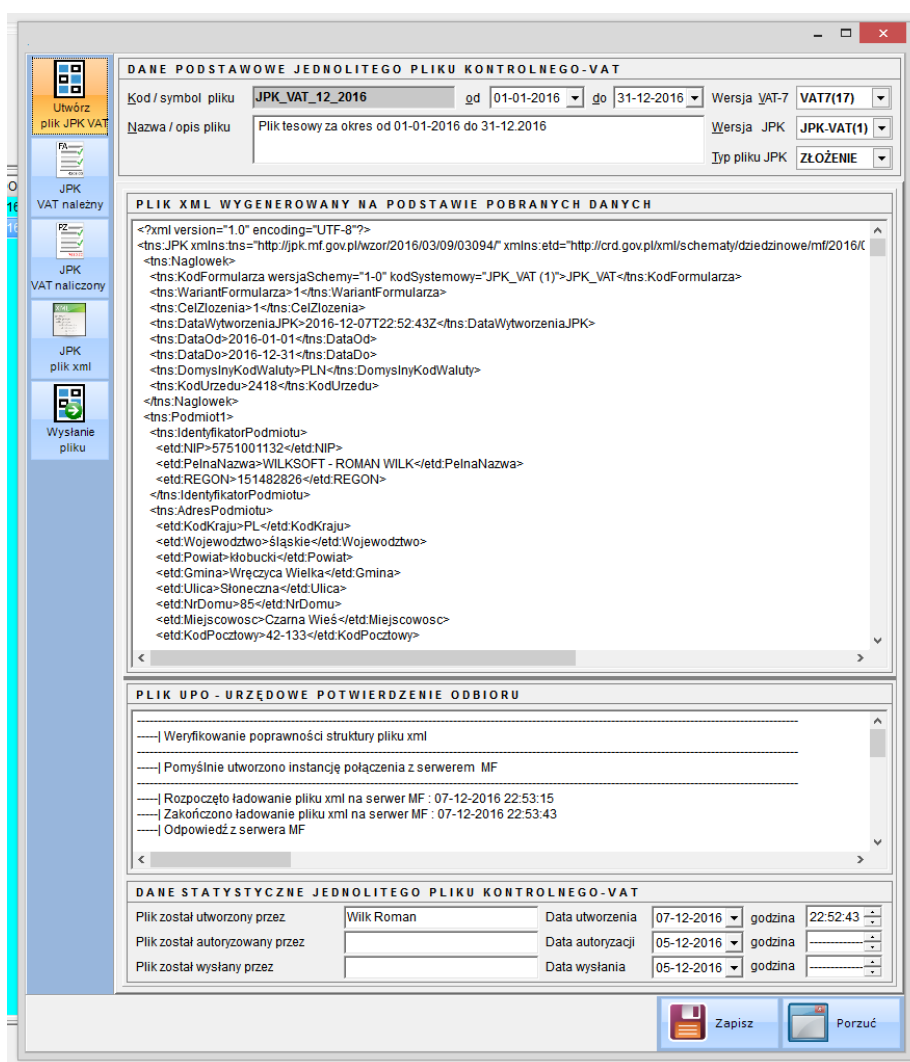



Zrzut dla „JPK VAT należny” – tutaj użytkownik ma dostęp do edycji (zakładamy, że te dane muszą / mogą podlegać edycji, ponieważ może się okazać, że hipotetycznie może się zdarzyć że nie będzie 100% zgodności automatyczne wyliczonej deklaracji podatku VAT z jej faktyczną zawartością)

JPK VAT należny

PZ

JPK VAT naliczony

XML

JPK plik xml

Wystanie pliku

POZYCJE REJESTRU SPRZEDAŻY

DOKUMENT	TYP	OBROT	WPIS	DATA VAT	DATA WPISU	DATA WYST.	KWOTA NETTO	KWOTA VAT	TA BRU
FA 001	FA	PL	18	02-01-2016	02-01-2016	02-01-2016	500,00 zł	115,00 zł	
FA 002	FA	PL	19	02-01-2016	02-01-2016	02-01-2016	250,00 zł	57,50 zł	
FA 003	FA	PL	20	02-01-2016	02-01-2016	02-01-2016	300,00 zł	69,00 zł	
FA 004	FA	PL	21	02-01-2016	02-01-2016	02-01-2016	1 000,00 zł	230,00 zł	
FA 005	FA	PL	22	02-01-2016	02-01-2016	02-01-2016	750,00 zł	172,50 zł	
FA 006	FA	PL	23	02-01-2016	02-01-2016	02-01-2016	1 750,00 zł	402,50 zł	
FA 007	FA	PL	32	07-01-2016	07-01-2016	07-01-2016	600,00 zł	138,00 zł	
FA 008	FA	PL	33	07-01-2016	07-01-2016	07-01-2016	500,00 zł	115,00 zł	
FA 009	FA	PL	40	11-01-2016	11-01-2016	11-01-2016	2 500,00 zł	575,00 zł	
FA 010	FA	PL	55	11-01-2016	11-01-2016	11-01-2016	250,25 zł	57,56 zł	
FA 011	FA	PL	57	11-01-2016	11-01-2016	11-01-2016	318,50 zł	73,26 zł	
FA 012	FA	PL	67	13-01-2016	13-01-2016	13-01-2016	2 000,00 zł	460,00 zł	
FA 013	FA	PL	72	18-01-2016	18-01-2016	18-01-2016	440,00 zł	101,20 zł	
FA 014	FA	PL	77	18-01-2016	18-01-2016	18-01-2016	15,00 zł	3,45 zł	
FA 015	FA	PL	97	25-01-2016	25-01-2016	25-01-2016	500,00 zł	115,00 zł	
FA 016	FA	PL	106	30-01-2016	30-01-2016	30-01-2016	500,00 zł	115,00 zł	
FA 017	FA	PL	107	30-01-2016	30-01-2016	30-01-2016	15,00 zł	3,45 zł	
FA 018	FA	PL	108	01-02-2016	01-02-2016	01-02-2016	500,00 zł	115,00 zł	
FA 019	FA	PL	109	01-02-2016	01-02-2016	01-02-2016	1 000,00 zł	230,00 zł	

Liczba pozycji w rejestrze : 202 | netto : 433 754,33 | vat : 99 763,50 | brutto : 533 517,83 |

SZCZEGÓŁY PRZYPORZĄDKOWAŃ POZYCJI REJESTRU SPRZEDAŻY

Pozycja tabeli podatku należnego : 6
 Wpis dekretu w księdze głównej : 18
 Klasyfikacja obrotu transakcji : PL
 Pozycja w deklaracji VAT-7 : POZ19 - Dostawa towarów oraz świadczenie usług, na terytorium kraju, opodatkowane stawką 22% albo 23%
 Pozycja w pliku JPK-VAT : K_19 : kwota : 500,00
 Pozycja w deklaracji VAT-7 : POZ20 - Kwota VAT z pozycji 19
 Pozycja w pliku JPK-VAT : K_20 : kwota : 115,00

W nagłówku formatki JPK_VAT mamy pokazane poniżej właściwości :

Utwórz plik JPK VAT

FA

JPK VAT należny

CEL

ZŁOŻE

ZŁOŻE

PZ

DANE PODSTAWOWE JEDNOLITEGO PLIKU KONTROLNEGO-VAT

Kod / symbol pliku **JPK_VAT_12_2016** od do Wersja VAT-7

Nazwa / opis pliku Wersja JPK

Typ pliku JPK

PLIK XML WYGENEROWANY NA PODSTAWIE POBRANYCH DANYCH

```
<?xml version="1.0" encoding="UTF-8"?>
<tns:JPK xmlns:tns="http://ipk.mf.gov.pl/wzor/2016/03/09/03094/" xmlns:etd="http://crd.gov.pl/xml/schematy/dziedzinow
```

27



Gdzie :

Kod / symbol pliku : oznacza dowolne nasze oznaczenie pliku (max 20 znaków)

Data od : zakres daty od której program ma rozpocząć generowanie danych do pliku

Data do : zakres daty do której program ma zakończyć generowanie danych do pliku

Wersja VAT7(17) : oznacza którego wzoru deklaracji VAT7 program ma użyć

Wersja JPK-VAT(1) : oznacza którego wzoru pliku JPK_VAT program ma użyć (na dzień tworzenia tego skryptu serwer MF, akceptuje tylko wzór JPK_VAT(1))

Poniżej zrzut dla „JPK VAT należy” – tutaj użytkownik ma dostęp do edycji (zakładamy, że te dane muszą / mogą podlegać edycji, ponieważ może się okazać, że hipotetycznie może się zdarzyć że nie będzie 100% zgodności automatycznie wyliczonej deklaracji podatku VAT z jej faktyczną zawartością)

DOKUMENT	TYP	OBROT	WPIS	DATA VAT	DATA WPISU	DATA WYST.	KWOTA NETTO	KWOTA VAT	TA BRU
FA 001	FA PL	18	02-01-2016	02-01-2016	02-01-2016	500,00 zł	115,00 zł		
FA 002	FA PL	19	02-01-2016	02-01-2016	02-01-2016	250,00 zł	57,50 zł		
FA 003	FA PL	20	02-01-2016	02-01-2016	02-01-2016	300,00 zł	69,00 zł		
FA 004	FA PL	21	02-01-2016	02-01-2016	02-01-2016	1 000,00 zł	230,00 zł		
FA 005	FA PL	22	02-01-2016	02-01-2016	02-01-2016	750,00 zł	172,50 zł		
FA 006	FA PL	23	02-01-2016	02-01-2016	02-01-2016	1 750,00 zł	402,50 zł		
FA 007	FA PL	32	07-01-2016	07-01-2016	07-01-2016	600,00 zł	138,00 zł		
FA 008	FA PL	33	07-01-2016	07-01-2016	07-01-2016	500,00 zł	115,00 zł		
FA 009	FA PL	40	11-01-2016	11-01-2016	11-01-2016	2 500,00 zł	575,00 zł		
FA 010	FA PL	55	11-01-2016	11-01-2016	11-01-2016	250,25 zł	57,56 zł		
FA 011	FA PL	57	11-01-2016	11-01-2016	11-01-2016	318,50 zł	73,26 zł		
FA 012	FA PL	67	13-01-2016	13-01-2016	13-01-2016	2 000,00 zł	460,00 zł		
FA 013	FA PL	72	18-01-2016	18-01-2016	18-01-2016	440,00 zł	101,20 zł		
FA 014	FA PL	77	18-01-2016	18-01-2016	18-01-2016	15,00 zł	3,45 zł		
FA 015	FA PL	97	25-01-2016	25-01-2016	25-01-2016	500,00 zł	115,00 zł		
FA 016	FA PL	106	30-01-2016	30-01-2016	30-01-2016	500,00 zł	115,00 zł		
FA 017	FA PL	107	30-01-2016	30-01-2016	30-01-2016	15,00 zł	3,45 zł		
FA 018	FA PL	108	01-02-2016	01-02-2016	01-02-2016	500,00 zł	115,00 zł		
FA 019	FA PL	109	01-02-2016	01-02-2016	01-02-2016	1 000,00 zł	230,00 zł		

Liczba pozycji w rejestrze : 202 | netto : 433 754,33 | vat : 99 763,50 | brutto : 533 517,83 |

SZCZEGÓŁY PRZYPORZĄDKOWAŃ POZYCJI REJESTRU SPRZEDAŻY

Pozycja tabeli podatku należnego : 6
 Wpis dekretu w księdze głównej : 18
 Klasyfikacja obrotu transakcji : PL
 Pozycja w deklaracji VAT-7 : POZ19 - Dostawa towarów oraz świadczenie usług, na terytorium kraju, opodatkowane stawką 22% albo 23%
 Pozycja w pliku JPK-VAT : K_19 : kwota : 500,00
 Pozycja w deklaracji VAT-7 : POZ20 - Kwota VAT z pozycji 19
 Pozycja w pliku JPK-VAT : K_20 : kwota : 115,00

Zrzut okna z wygenerowanym na podstawie powyższych danych plikiem JPK_VAT.xml, czyli „JPK plik xml”



Utwórz plik JPK VAT

JPK VAT należny

JPK VAT naliczony

JPK plik xml

Wysłanie pliku

DANE PODSTAWOWE JEDNOLITEGO PLIKU KONTROLNEGO-VAT

Kod / symbol pliku: od: do: Wersja VAT-7:

Nazwa / opis pliku: Wersja JPK: Typ pliku JPK:

PLIK XML WYGENEROWANY NA PODSTAWIE POBRANYCH DANYCH

```

<?xml version="1.0" encoding="UTF-8"?>
<tns:JPK xmlns:tns="http://jpk.mf.gov.pl/wzor/2016/03/09/03094/" xmlns:etd="http://crd.gov.pl/xml/schematy/dziedziczne/mf/2016/03/09/03094/">
  <tns:Naglowek>
    <tns:KodFormularza wersjaSchemy="1-0" kodSystemowy="JPK_VAT (1)">JPK_VAT</tns:KodFormularza>
    <tns:WariantFormularza>1</tns:WariantFormularza>
    <tns:CelZlozenia>1</tns:CelZlozenia>
    <tns:DataWytworzeniaJPK>2016-12-07T22:52:43Z</tns:DataWytworzeniaJPK>
    <tns:DataOd>2016-01-01</tns:DataOd>
    <tns:DataDo>2016-12-31</tns:DataDo>
    <tns:DomyslneKodWaluty>PLN</tns:DomyslneKodWaluty>
    <tns:KodUrzedu>2418</tns:KodUrzedu>
  </tns:Naglowek>
  <tns:Podmiot1>
    <tns:IdentyfikatorPodmiotu>
      <etd:NIP>5751001132</etd:NIP>
      <etd:PełnaNazwa>WILKSOFT - ROMAN WILK</etd:PełnaNazwa>
      <etd:REGON>151482826</etd:REGON>
    </tns:IdentyfikatorPodmiotu>
    <tns:AdresPodmiotu>
      <etd:KodKraju>PL</etd:KodKraju>
      <etd:Wojewodztwo>śląskie</etd:Wojewodztwo>
      <etd:Powiat>kłobucki</etd:Powiat>
      <etd:Gmina>Wręczyca Wielka</etd:Gmina>
      <etd:Ulica>Słoneczna</etd:Ulica>
      <etd:NrDomu>85</etd:NrDomu>
      <etd:Miejscowosc>Czarna Wieś</etd:Miejscowosc>
      <etd:KodPocztowy>42-133</etd:KodPocztowy>
    </tns:AdresPodmiotu>
  </tns:Podmiot1>
  </tns:Podmiot1>
</tns:JPK>
          
```

PLIK UPO - URZĘDOWE POTWIERDZENIE ODBIORU

```

-----| Weryfikowanie poprawności struktury pliku xml
-----| Pomyślnie utworzono instancję połączenia z serwerem MF
-----| Rozpoczęto ładowanie pliku xml na serwer MF : 07-12-2016 22:53:15
-----| Zakończono ładowanie pliku xml na serwer MF : 07-12-2016 22:53:43
-----| Odpowiedź z serwera MF
          
```

DANE STATYSTYCZNE JEDNOLITEGO PLIKU KONTROLNEGO-VAT

Plik został utworzony przez	<input type="text" value="Wilk Roman"/>	Data utworzenia	<input type="text" value="07-12-2016"/>	godzina	<input type="text" value="22:52:43"/>
Plik został autoryzowany przez	<input type="text"/>	Data autoryzacji	<input type="text" value="05-12-2016"/>	godzina	<input type="text"/>
Plik został wysłany przez	<input type="text"/>	Data wysłania	<input type="text" value="05-12-2016"/>	godzina	<input type="text"/>



Używając przycisku „Wysłanie pliku”

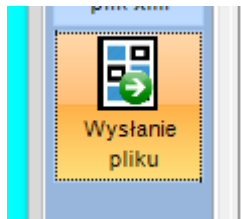

Rozpoczynamy przesłanie pliku do serwera MF, aktualny status procesu program podaje w okienku pokazanym na poniższym zrzucie ekranu.

PLIK XML WYGENEROWANY NA PODSTAWIE POBRANYCH DANYCH

```
<?xml version="1.0" encoding="UTF-8"?>
<tns:JPK xmlns:tns="http://jpk.mf.gov.pl/wzor/2016/03/09/03094/" xmlns:etd="http://crd.gov.pl/xml/schematy/dziedzinowe/mf/2016/03/09/03094/">
  <tns:Naglowek>
    <tns:KodFormularza wersjaSchemy="1-0" kodSystemowy="JPK_VAT (1)">JPK_VAT</tns:KodFormularza>
    <tns:WariantFormularza>1</tns:WariantFormularza>
    <tns:CelZlozenia>1</tns:CelZlozenia>
    <tns:DataWytworzeniaJPK>2016-12-07T22:52:43Z</tns:DataWytworzeniaJPK>
    <tns:DataOd>2016-01-01</tns:DataOd>
    <tns:DataDo>2016-12-31</tns:DataDo>
  </tns:Naglowek>
</tns:JPK>
```

PLIK UPO - URZĘDOWE POTWIERDZENIE ODBIORU

-----| Weryfikowanie poprawności struktury pliku xml

-----| Pomyślnie utworzono instancję połączenia z serwerem MF

-----| Rozpoczęto ładowanie pliku xml na serwer MF : 07-12-2016 22:53:15

-----| Zakończono ładowanie pliku xml na serwer MF : 07-12-2016 22:53:43

-----| Odpowiedź z serwera MF

-----| Kod : 200

-----| {"ReferenceNumber":"db47467902f2f301000000b01164872e","TimeoutInSec":900,"RequestToUploadFileList":[{"BlobName

-----| Wywołanie funkcji UploadToAzure

-----| Odpowiedź z serwera MF

-----| Kod : 201

-----| Wiadomość : HTTP/1.1 201 Created

-----| Zakończenie sesji połączenia

-----| Nr. referencyjny: db47467902f2f301000000b01164872e, sesja zakończona poprawnie, pobież UPO.

-----| Wywołanie funkcji GetStatus - odpowiedź z serwera MF

-----| Kod : 120

-----| Opis : Sesja została poprawnie zakończona. Dane zostały poprawnie zapisane. Trwa weryfikacja dokumentu

-----| Szczegóły :

-----| UPO :



Prawidłowo przesłany plik powinien mieć kod odpowiedzi = 200, numer referencyjny (tzw. UOP), kod odpowiedzi 201 z serwera Azure.

Program pozwala na pobranie UPO po wykonaniu przesłania pliku. W tym celu należy użyć prawego klawisza myszy w powyższym okienku i uzyskamy dostęp do poniżej pokazanego menu .

PLIK UPO - URZĘDOWE POTWIERDZENIE ODBIORU

- | Weryfikowanie poprawności struktury pliku xml
- | Pomyślnie utworzono instancję połączenia z serwerem MF
- | Rozpoczęto ładowanie
- | Zakończono ładowanie
- | Odpowiedź z serwera
- | Kod : 200
- | {"ReferenceNumber": "900", "RequestToUploadFileList": [{"Blo
- | Wywołanie funkcji Upload
- | Odpowiedź z serwera
- | Kod : 201
- | Wiadomość : HTTP/1.1 201 Created
- | Zakończenie sesji połączenia
- | Nr referencyjny: dh47467902f2f301000000h01164872e sesja zakończona poprawnie, pobierz UPO

Po użyciu powyższej funkcji powinniśmy otrzymać informację zwrotną na temat przesłanego pliku (na dzień dzisiejszy serwer testowy nie zwraca w całości poprawnego UOP) jak na poniższym zrzucie ekranu (kod = 120 oznacza, że serwis plik przyjął i jest w przetwarzaniu ...)

PLIK UPO - URZĘDOWE POTWIERDZENIE ODBIORU

- | Pomyślnie utworzono instancję połączenia z serwerem MF
- | Wywołanie funkcji GetStatus - odpowiedź z serwera MF
- | Kod : 120
- | Opis : Sesja została poprawnie zakończona. Dane zostały poprawnie zapisane. Trwa weryfikacja dokumentu
- | Szczegóły :
- | UPO :
- | Timestamp : 2016-12-08T11:50:56.6980198+00:00